ประกาศองค์การบริหารส่วนจังหวัดชลบุรี

เรื่อง ขายทอดตลาดทรัพย์สินชำรุด ของโรงพยาบาลส่งเสริมสุขภาพตำบล สังกัดองค์การบริหารส่วนจังหวัดชลบุรี (อำเภอบางละมุง) ประจำปี 2567

****

ด้วยโรงพยาบาลส่งเสริมสุขภาพตำบล สังกัดองค์การบริหารส่วนจังหวัดชลบุรี (อำเภอบางละมุง) จะดำเนินการขายทอดตลาดพัสดุที่ชำรุด จำนวน 196 รายการ โดยมีเงื่อนไขและข้อกำหนด ดังนี้

ชุดที่ 1 ครุภัณฑ์ฯ ชำรุด เสื่อมสภาพ โรงพยาบาลส่งเสริมสุขภาพตำบลเขาไม้แก้ว จำนวน 31 รายการ ราคากลางเป็นเงิน 1,057.- บาท (หนึ่งพันห้าสิบเจ็ดบาทถ้วน)

ชุดที่ 2 ครุภัณฑ์ฯ ชำรุด เสื่อมสภาพ โรงพยาบาลส่งเสริมสุขภาพตำบลตะเคียนเตี้ย จำนวน 6 รายการ ราคากลางเป็นเงิน 271.- บาท (สองร้อยเจ็ดสิบเอ็ดบาทถ้วน)

ชุดที่ 3 ครุภัณฑ์ฯ ชำรุด เสื่อมสภาพ โรงพยาบาลส่งเสริมสุขภาพตำบลบ้านโรงโป๊ะ จำนวน 25 รายการ ราคากลางเป็นเงิน 880.- บาท (แปดร้อยแปดสิบบาทถ้วน)

ชุดที่ 4 ครุภัณฑ์ฯ ชำรุด เสื่อมสภาพ โรงพยาบาลส่งเสริมสุขภาพตำบลบ้านหนองตาอุ่น จำนวน 29 รายการ ราคากลางเป็นเงิน 763.- บาท (เจ็ดร้อยหกสิบสามบาทถ้วน)

ชุดที่ 5 ครุภัณฑ์ฯ ชำรุด เสื่อมสภาพ โรงพยาบาลส่งเสริมสุขภาพตำบลโป่ง จำนวน 7 รายการ ราคากลางเป็นเงิน 61.- บาท (หกสิบเอ็ดบาทถ้วน)

ชุดที่ 6 ครุภัณฑ์ฯ ชำรุด เสื่อมสภาพ โรงพยาบาลส่งเสริมสุขภาพตำบลบ้านตาลหมัน จำนวน 19 รายการ ราคากลางเป็นเงิน 1,245.- บาท (หนึ่งพันสองร้อยสี่สิบห้าบาทถ้วน)

ชุดที่ 7 ครุภัณฑ์ฯ ชำรุด เสื่อมสภาพ โรงพยาบาลส่งเสริมสุขภาพตำบลบ้านหนองพังแค จำนวน 7 รายการ ราคากลางเป็นเงิน 252.- บาท (สองร้อยห้าสิบสองบาทถ้วน)

ชุดที่ 8 ครุภัณฑ์ฯ ชำรุด เสื่อมสภาพ โรงพยาบาลส่งเสริมสุขภาพตำบลบ้านหนองสมอ จำนวน 23 รายการ ราคากลางเป็นเงิน 2,717.- บาท (สองพันเจ็ดร้อยสิบเจ็ดบาทถ้วน)

ชุดที่ 9 ครุภัณฑ์ฯ ชำรุด เสื่อมสภาพ โรงพยาบาลส่งเสริมสุขภาพตำบลบ้านหนองเกตุใหญ่ จำนวน 14 รายการ ราคากลางเป็นเงิน 582.- บาท (ห้าร้อยแปดสิบสองบาทถ้วน)

ชุดที่ 10 ครุภัณฑ์ฯ ชำรุด เสื่อมสภาพ โรงพยาบาลส่งเสริมสุขภาพตำบลบ้านหนองหัวแรด จำนวน 19 รายการ ราคากลางเป็นเงิน 3,532.- บาท (สามพันห้าร้อยสามสิบสองบาทถ้วน)

ชุดที่ 11 ครุภัณฑ์ฯ ชำรุด เสื่อมสภาพ โรงพยาบาลส่งเสริมสุขภาพตำบลบ้านห้วยใหญ่ จำนวน 6 รายการ ราคากลางเป็นเงิน 260.- บาท (สองร้อยหกสิบบาทถ้วน)

ชุดที่ 10...

ชุดที่ 12 ครุภัณฑ์ฯ ชำรุด เสื่อมสภาพ โรงพยาบาลส่งเสริมสุขภาพตำบลบ้านห้วยใหญ่ ชากแง้ว จำนวน 8 รายการ ราคากลางเป็นเงิน 810.- บาท (แปดร้อยสิบบาทถ้วน)

ชุดที่ 13 รถยนต์และรถจักรยานยนต์โรงพยาบาลส่งเสริมสุขภาพตำบลบ้านห้วยใหญ่ ชากแง้ว จำนวน 2 รายการ ราคากลางเป็นเงิน 33,000 บาท (สามหมื่นสามพันบาทถ้วน)

ข้อ 1 กำหนด วัน เวลา สถานที่ขายทอดตลาด

1.1 ผู้ประสงค์เข้าประมูลราคา จะต้องยื่นเอกสารลงทะเบียนเป็นผู้ยื่นประมูล ภายในวันที่ 17 มกราคม 2568 -7 กุมภาพันธ์ 2568 ตั้งแต่เวลา 09.00-15.30 น. ณ กองพัสดุและทรัพย์สิน องค์การบริหารส่วนจังหวัดชลบุรี **โดยผู้มีสิทธิ์เข้าประมูลราคาจะต้องเป็นผู้ที่ลงทะเบียนเป็นผู้ยื่นประมูลเท่านั้น**

1.2 กำหนดดูสภาพพัสดุที่ชำรุด และกำหนดรับฟังคำชี้แจงรายละเอียดเพิ่มเติม ดังนี้

1.2.1 โรงพยาบาลส่งเสริมสุขภาพตำบลเขาไม้แก้ว
ในวันที่ 3 กุมภาพันธ์ 2568 เวลา 08.30 น. – 16.30 น.

1.2.2 โรงพยาบาลส่งเสริมสุขภาพตำบลตะเคียนเตี้ย
ในวันที่ 3 กุมภาพันธ์ 2568 เวลา 08.30 น. – 16.30 น.

1.2.3 โรงพยาบาลส่งเสริมสุขภาพตำบลบ้านโรงโป๊ะ
ในวันที่ 3 กุมภาพันธ์ 2568 เวลา 08.30 น. – 16.30 น.

1.2.4 โรงพยาบาลส่งเสริมสุขภาพตำบลบ้านหนองตาอุ่น
ในวันที่ 3 กุมภาพันธ์ 2568 เวลา 08.30 น. – 16.30 น.

1.2.5 โรงพยาบาลส่งเสริมสุขภาพตำบลโป่ง
ในวันที่ 3 กุมภาพันธ์ 2568 เวลา 08.30 น. – 16.30 น.

1.2.6 โรงพยาบาลส่งเสริมสุขภาพตำบลบ้านตาลหมัน
ในวันที่ 3 กุมภาพันธ์ 2568 เวลา 08.30 น. – 16.30 น.

1.2.7 โรงพยาบาลส่งเสริมสุขภาพตำบลบ้านหนองพังแค
ในวันที่ 4 กุมภาพันธ์ 2568 เวลา 08.30 น. – 16.30 น.

1.2.8 โรงพยาบาลส่งเสริมสุขภาพตำบลบ้านหนองสมอ
ในวันที่ 4 กุมภาพันธ์ 2568 เวลา 08.30 น. – 16.30 น.

1.2.9 โรงพยาบาลส่งเสริมสุขภาพตำบลบ้านหนองเกตุใหญ่
ในวันที่ 4 กุมภาพันธ์ 2568 เวลา 08.30 น. – 16.30 น.

1.2.10 โรงพยาบาลส่งเสริมสุขภาพตำบลบ้านหนองหัวแรด
ในวันที่ 4 กุมภาพันธ์ 2568 เวลา 08.30 น. – 16.30 น.

1.2.11 โรงพยาบาลส่งเสริมสุขภาพตำบลบ้านห้วยใหญ่
ในวันที่ 4 กุมภาพันธ์ 2568 เวลา 08.30 น. – 16.30 น.

1.2.12 โรงพยาบาลส่งเสริมสุขภาพตำบลบ้านห้วยใหญ่ ชากแง้ว
ในวันที่ 4 กุมภาพันธ์ 2568 เวลา 08.30 น. – 16.30 น.

ผู้ประสงค์...

ผู้ประสงค์เสนอราคาไปดูหรือไม่ไปดูทรัพย์สินถือว่าท่านได้รับทราบสภาพพัสดุที่ชำรุด ครบทุกรายการโดยไม่มีข้อโต้แย้งใดๆ ทั้งสิ้น

1.3 คณะกรรมการขายทอดตลาดพัสดุชำรุด ของโรงพยาบาลส่งเสริมสุขภาพตำบล สังกัดองค์การบริหารส่วนจังหวัดชลบุรี (อำเภอบางละมุง) จะดำเนินการขายทอดตลาด ในวันที่ 17 กุมภาพันธ์ 2568 ลงทะเบียนเข้าประมูลราคา ตั้งแต่เวลา 09.00 น. – 09.30 น. ณ ห้องประชุมราชพฤกษ์ อาคาร 1 ชั้น 3 องค์การบริหารส่วนจังหวัดชลบุรี

เริ่มการประมูลชุดที่ 1 ตั้งแต่เวลา 09.30 น. เป็นต้นไป โดยประมูลทีละชุดตามลำดับข้างต้น

ข้อ 2 เงื่อนไขการเสนอราคา และการขายทอดตลาด

2.1 ผู้ประสงค์เข้าประมูลราคา ต้องปฏิบัติตามเงื่อนไขที่คณะกรรมการฯแจ้งให้ทราบก่อนการสู้ราคา

2.2 ในการขายทอดตลาด จะใช้วิธีประมูลราคาด้วยวาจาต่อหน้าคณะกรรมการฯ และต่อหน้าผู้สู้ราคาที่มีอยู่ การเสนอราคาแต่ละครั้ง คณะกรรมการฯ จะขานราคาที่เสนอ 3 ครั้ง สำหรับครั้งที่ 1 และครั้งที่ 2 ผู้สนใจจะเสนอราคาให้สูงขึ้นอีกก็ย่อมกระทำได้ แต่เมื่อคณะกรรมการฯ ได้ขานราคาครั้งสุดท้ายครบ 3 ครั้งแล้ว ให้ถือว่าเป็นราคาสูงสุด **โดยจะให้ผู้ประมูลเสนอราคาแบ่งเป็น 13 ชุด ตามรายละเอียดข้างต้น** ผู้ประมูลจะต้องยื่นประมูลทรัพย์สิน**แบบรวมราคาทุกรายการ ของแต่ละชุด โดยไม่มีข้อยกเว้น ชุดที่ 1-12 จำนวน 194 รายการ จะต้องเสนอราคาสูงขึ้นครั้งละไม่ต่ำกว่า 100 บาท และชุดที่ 13 รถยนต์และรถจักรยานยนต์ จำนวน 2 รายการ จะประมูลราคาครั้งละรายการ ผู้เสนอราคาจะต้องเสนอราคาสูงขึ้นครั้งละไม่ต่ำกว่า 500 บาท**

2.3 การประมูลราคาขายทอดตลาดในครั้งนี้ หากพัสดุรายการใดไม่มีผู้เสนอราคา คณะกรรมการฯ จะดำเนินการขานราคากลางขั้นต่ำหรือราคาเริ่มต้นของรายการถัดไปจนหมดสิ้น และคณะกรรมการฯ จะดำเนินการประมูลขายรายการที่ข้ามไปเป็นครั้งที่ 2 ซึ่งในครั้งที่ 2 นี้หากไม่มีผู้เสนอราคา คณะกรรมการฯ จะยกเลิกการประมูลขายทอดตลาดพัสดุรายการนั้น ๆ โดยทันที

2.4 กรณีคณะกรรมการฯ เห็นว่าราคาซึ่งผู้ประมูลเสนอราคาสูงสุดยังไม่เพียงพอ คณะกรรมการฯ อาจพิจารณาถอนรายการใด ๆ ที่ไม่สมควรขายออกจากการขายทอดตลาดได้ และโรงพยาบาลส่งเสริมสุขภาพตำบล สังกัดองค์การบริหารส่วนจังหวัดชลบุรี (อำเภอบางละมุง) ขอสงวนไว้ซึ่งสิทธิที่จะไม่ขายพัสดุให้แก่ผู้เสนอราคาสูงสุดเมื่อเห็นว่าราคาที่เสนอยังไม่เป็นการเหมาะสมหรือไม่คุ้มกับราคาที่โรงพยาบาลส่งเสริมสุขภาพตำบล สังกัดองค์การบริหารส่วนจังหวัดชลบุรี (อำเภอบางละมุง) เห็นสมควร โดยพิจารณาถึงประโยชน์ของทางราชการเป็นสำคัญ ผู้ประมูลไม่มีสิทธิอุทธรณ์หรือฟ้องร้องบังคับคดีใด ๆ ทั้งสิ้น

2.5 พัสดุ...

2.5 พัสดุที่นำออกมาขายทอดตลาดนั้น โรงพยาบาลส่งเสริมสุขภาพตำบล สังกัดองค์การบริหารส่วนจังหวัดชลบุรี (อำเภอบางละมุง) ขายตามสภาพที่ปรากฏ ณ วันประมูล โดยขายพร้อมอุปกรณ์ตามสภาพที่เห็น ผู้ประมูลไม่อาจเรียกร้องหรือร้องขอให้โรงพยาบาลส่งเสริมสุขภาพตำบล สังกัดองค์การบริหารส่วนจังหวัดชลบุรี (อำเภอบางละมุง) ดำเนินการอย่างหนึ่งอย่างใดเพื่อปรับปรุง เปลี่ยนแปลง ต่อเติม หรือแก้ไขเพื่อให้พัสดุที่ประมูลมีสภาพดีขึ้นได้ ผู้เข้าประมูลจะต้องทำการพิจารณาตรวจสอบสภาพพัสดุด้วยตนเอง คณะกรรมการฯ ถือว่าผู้ประมูลพอใจและรับในสภาพของพัสดุดังกล่าว โดยจะไม่มีการโต้แย้งใดๆในภายหลัง

ข้อ 3 คุณสมบัติผู้เข้าร่วมการประมูล

3.1 เป็นบุคคลธรรมดาหรือนิติบุคคล

3.2 ต้องไม่เป็นผู้ถูกระบุชื่อไว้ในบัญชีรายชื่อผู้ทิ้งงานของทางราชการและได้แจ้งเวียนชื่อแล้ว

3.3 ต้องไม่เป็นผู้มีประโยชน์ร่วมกันกับผู้เสนอราคารายอื่นในการขายทอดตลาด หรือไม่เป็นผู้กระทำการอันเป็นการขัดขวางการแข่งขันในการเสนอราคาอย่างเป็นธรรม

ข้อ 4 เอกสารหลักฐานที่ผู้ประสงค์เข้าประมูลราคาต้องนำมายื่นต่อเจ้าหน้าที่

4.1 สำเนาบัตรประจำตัวประชาชน หรือบัตรประจำตัวเจ้าหน้าที่ของรัฐ หรือบัตรอื่น ที่ราชการออกให้ (ที่ไม่หมดอายุ) พร้อมรับรองสำเนาถูกต้อง

4.2 สำเนาทะเบียนบ้าน พร้อมรับรองสำเนาถูกต้อง

4.3 หนังสือมอบอำนาจเป็นผู้มีอำนาจเต็ม ในกรณีเป็นห้างหุ้นส่วนจำกัด หรือบริษัท หรือนิติบุคคลอื่น

4.4 กรณีมอบอำนาจให้บุคคลอื่นทำการแทน ต้องมีหนังสือมอบอำนาจพร้อมติดอากรแสตมป์ตามที่กฎหมายกำหนด สำเนาบัตรประจำตัวประชาชน และสำเนาทะเบียนบ้านของผู้มอบอำนาจและผู้รับมอบอำนาจ พร้อมรับรองสำเนาถูกต้องอย่างละ 1 ชุด

ข้อ 5 การยกเลิกการขายทอดตลาด

ในกรณีที่มีการยกเลิกการขายด้วยวิธีการใดๆ ถ้าให้มีการขายทอดตลาดโดยวิธีการประมูลราคาด้วยปากเปล่าใหม่ หรือยกเลิกการเสนอราคาโดยมีการเปลี่ยนแปลงสาระสำคัญในรายละเอียดหรือเงื่อนไขที่กำหนดไว้ในประกาศเพื่อประโยชน์ของทางราชการ ผู้เข้าเสนอราคาไม่มีสิทธิ์เรียกร้องค่าเสียหายใดๆ ทั้งสิ้น

ข้อ 6 การชำระเงิน

6.1 ผู้ชนะการประมูลจะต้องนำเงินสดมาชำระให้โรงพยาบาลส่งเสริมสุขภาพตำบล ในชุดที่ท่านประมูลได้ทันที หากไม่ชำระให้ครบถ้วนภายในกำหนดเวลาดังกล่าวจะถือว่าสละสิทธิ์ โรงพยาบาลส่งเสริมสุขภาพตำบล สังกัดองค์การบริหารส่วนจังหวัดชลบุรี (อำเภอบางละมุง) จะนำออกขายทอดตลาดต่อไป

6.2 ผู้ชนะการประมูลต้องทำการขนย้ายพัสดุออกไป ภายใน 7 วันทำการ นับแต่วันชำระเงินครบถ้วนแล้ว

6.3 ผู้ชนะ...

6.3 ผู้ชนะการประมูลจะต้องเป็นผู้รับผิดชอบค่าธรรมเนียมต่างๆ ค่าภาษี ค่าขนย้าย ค่าขนส่ง หรือค่าโอนกรรมสิทธิ์รวมทั้งค่าใช้จ่ายอื่นๆ (ถ้ามี) ด้วยตนเองทั้งสิ้น

6.4 ผู้ชนะการประมูลการขายทอดตลาด **ชุดที่ 13 ครุภัณฑ์ยานพาหนะและขนส่ง (รถยนต์และรถจักรยานยนต์)** ต้องเป็นผู้จัดหาแบบฟอร์มต่าง ๆ ที่ใช้ในการโอนกรรมสิทธิ์รถยนต์ที่ประมูลซื้อเอง องค์การบริหารส่วนจังหวัดชลบุรีเป็นผู้ออกหนังสือมอบหมายให้เป็นผู้ดำเนินการแทนเท่านั้น

6.5 เมื่อผู้ชนะการประมูลได้รับมอบรถยนต์และรถจักรยานยนต์ดังกล่าวจากโรงพยาบาลส่งเสริมสุขภาพตำบล สังกัดองค์การบริหารส่วนจังหวัดชลบุรี (อำเภอบางละมุง) ถือว่ารถยนต์และรถจักรยานยนต์คันดังกล่าวตกเป็นกรรมสิทธิ์ของผู้นั้น แม้ว่าผู้นั้นจะไม่นำเอกสารการโอนรถยนต์ไปดำเนินการ โอนรถยนต์และรถจักรยานยนต์กับทางสำนักงานขนส่งจังหวัดชลบุรีให้เรียบร้อยก็ตาม โรงพยาบาลส่งเสริมสุขภาพตำบล สังกัดองค์การบริหารส่วนจังหวัดชลบุรี (อำเภอบางละมุง) จะไม่รับผิดชอบชดใช้ความเสียหายใดๆ ที่เกิดขึ้น

ในการขายทอดตลาดครั้งนี้ ถือว่าผู้เสนอราคาประจักษ์แล้วถึงสภาพสิ่งของที่จะขายทอดตลาดตลอดจนความชำรุดบกพร่องด้วย โรงพยาบาลส่งเสริมสุขภาพตำบล สังกัดองค์การบริหารส่วนจังหวัดชลบุรี (อำเภอบางละมุง) จะไม่รับผิดชอบในกรณีความเสียหายที่อาจเกิดขึ้นอีกไม่ว่ากรณีใดๆ ภายหลังจากการขายทอดตลาด

ผู้สนใจสามารถติดต่อสอบถามรายละเอียดเพิ่มเติมได้ที่ กองพัสดุและทรัพย์สิน องค์การบริหารส่วนจังหวัดชลบุรี หมายเลขโทรศัพท์ 038-455921 ในวันและเวลาราชการ

ประกาศ ณ วันที่ 17 มกราคม พ.ศ. 2568

(นางดารัตน์ สุรักขกะ)
รองปลัดองค์การบริหารส่วนจังหวัด รักษาราชการแทน
ปลัดองค์การบริหารส่วนจังหวัดชลบุรี ปฏิบัติหน้าที่
นายกองค์การบริหารส่วนจังหวัดชลบุรี

รายละเอียด ชุดที่ 1

โรงพยาบาลส่งเสริมสุขภาพตำบลเขาไม้แก้ว การจำหน่ายพัสดุชำรุด เสื่อมสภาพ ประจำปี 2567 จำนวน 31 รายการ

ที่	ประเภทครุภัณฑ์	ชื่อพัสดุและรายละเอียด	จำนวน	วัน/เดือน/ปี ที่ได้มา	ราคา	ใช้งบประมาณ	เลขรหัสพัสดุ	อายุใช้งาน ตามการใช้งาน	สภาพ สินทรัพย์	ประมาณ ราคากลาง
1	ครุภัณฑ์สำนักงาน	พัดลมระบายอากาศ ขนาด 10 นิ้ว	1 ตัว	6/8/2548	2,900	เงินบำรุง	4140-002-0001/1/2548	19	ชำรุด	1
2	ครุภัณฑ์สำนักงาน	เครื่องปรับอากาศ 6 DAIKIN 9,000 BTU	1 เครื่อง	6/8/2548	2,900	เงินบำรุง	4120-004-0008/6/2560	19	ชำรุด	200
3	ครุภัณฑ์สำนักงาน	เครื่องปรับอากาศ 9 Airy 36,000 BTU	1 เครื่อง	7/1/2560	17,900	เงินบำรุง	4120-004-0008/9/2550	7	ชำรุด	200
4	ครุภัณฑ์สำนักงาน	เครื่องปรับอากาศ 11 SAMSUNG 9,400 BTU	1 เครื่อง	24/1/2550	46,010	เงินบำรุง	4120-004-0008/11/2550	17	ชำรุด	200
5	ครุภัณฑ์สำนักงาน	เครื่องโทรสาร	1 เครื่อง	3/12/2546	3,900	เงินบำรุง	5815-011-0001/1/2546	21	ชำรุด	5
6	ครุภัณฑ์สำนักงาน	พัดลมระบายอากาศ 3 ขนาด 8 นิ้ว	1 ตัว	6/8/2548	3,000	เงินบำรุง	4140-002-0001/3/2548	19	ชำรุด	1
7	ครุภัณฑ์สำนักงาน	ชุดฉากกั้นห้อง	1 ชุด	7/10/2557	24,000	เงินบำรุง	5640-008-0001/1/2557	10	ชำรุด	10
8	ครุภัณฑ์สำนักงาน	เครื่องอ่านบัตรเอนกประสงค์	1 ตัว	12/1/2565	700	เงินบำรุง	7440-001-0014/1/2566	2	ชำรุด	1
9	ครุภัณฑ์สำนักงาน	เครื่องอ่านบัตรเอนกประสงค์	1ตัว	12/1/2565	700	เงินบำรุง	7440-001-0014/2/2566	2	ชำรุด	1
10	ครุภัณฑ์สำนักงาน	เครื่องอ่านบัตรเอนกประสงค์	1 ตัว	12/1/2565	700	เงินบำรุง	7440-001-0014/3/2566	2	ชำรุด	1
11	ครุภัณฑ์สำนักงาน	เครื่องอ่านบัตรเอนกประสงค์	1 ตัว	12/1/2565	700	เงินบำรุง	7440-001-0014/4/2566	2	ชำรุด	1
12	ครุภัณฑ์สำนักงาน	พัดลมติดผนัง ขนาด 16 นิ้ว	1 ตัว	8/5/2552	1,850	เงินบำรุง	4140-001-0004/1/2552	15	ชำรุด	5
13	ครุภัณฑ์สำนักงาน	พัดลมติดผนัง ขนาด 16 นิ้ว	1 เครื่อง	8/5/2552	1,850	เงินบำรุง	4140-001-0004/2/2552	15	ชำรุด	5
14	ครุภัณฑ์สำนักงาน	พัดลมติดผนัง ขนาด 16 นิ้ว	1 เครื่อง	8/5/2552	1,850	เงินบำรุง	4140-001-0004/3/2552	15	ชำรุด	5
15	ครุภัณฑ์สำนักงาน	พัดลมติดเพดาน (โคจร) ขนาด 16 นิ้ว	1 ตัว	8/5/2552	1,300	เงินบำรุง	4140-001-0003/4/2552	15	ชำรุด	5
16	ครุภัณฑ์สำนักงาน	พัดลมติดเพดาน (โคจร) ขนาด 16 นิ้ว	1 ตัว	8/5/2552	1,300	เงินบำรุง	4140-001-0003/5/2552	15	ชำรุด	5
17	ครุภัณฑ์สำนักงาน	พัดลมติดเพดาน (โคจร) ขนาด 16 นิ้ว	1 ตัว	8/5/2552	1,300	เงินบำรุง	4140-001-0003/6/2552	15	ชำรุด	5
18	ครุภัณฑ์โฆษณาและเผยแพร่	โทรทัศน์ 1 ทีวี LED GL 32 นิ้ว	1 เครื่อง	27/8/2557	13,000	เงินบำรุง	7730-003-0010/1/2557	10	ชำรุด	50
19	ครุภัณฑ์โฆษณาและเผยแพร่	โทรทัศน์ 2 ทีวี LED GL 32 นิ้ว	1 เครื่อง	27/8/2557	13,000	เงินบำรุง	7730-003-0010/2/2557	10	ชำรุด	50
20	ครุภัณฑ์โฆษณาและเผยแพร่	โทรทัศน์ 2 ทีวี LED PRISMAPRO 32 นิ้ว	1 เครื่อง	27/8/2557	13,000	เงินบำรุง	7730-003-0010/5/2557	10	ชำรุด	50
21	ครุภัณฑ์คอมพิวเตอร์	เครื่องคอมพิวเตอร์กระเป๋าหิ้ว NOTE book ยี่ห้อ Acer	1 เครื่อง	1/1/2556	38,413	เงินบำรุง	7440-001-0005/2/2556	11	ชำรุด	100
22	ครุภัณฑ์คอมพิวเตอร์	เครื่องสำรองไฟ ยี่ห้อ SYNDOME	1 เครื่อง	30/9/2562	5,900	เงินบำรุง	7440-002-0001/1/2562	5	ชำรุด	5

ที่	ประเภทครุภัณฑ์	ชื่อพัสดุและรายละเอียด	จำนวน	วัน/เดือน/ปี ที่ได้มา	ราคา	ใช้งบประมาณ	เลขรหัสพัสดุ	อายุใช้งาน ตามการใช้งาน	สภาพ สินทรัพย์	ประมาณ ราคากลาง
23	ครุภัณฑ์คอมพิวเตอร์	เครื่องสำรองไฟ 800VA ยี่ห้อ SYNDOME	1 เครื่อง	22/7/2565	2,500	เงินบำรุง	7440-002-0001/5/2565	5	ชำรุด	5
24	ครุภัณฑ์คอมพิวเตอร์	เครื่องพิมพ์เลเซอร์ขาวดำ ยี่ห้อ Brother DCP-1510	1 เครื่อง	30/9/2562	3,900	เงินบำรุง	7441-001-0002/1/2566	5	ชำรุด	10
25	ครุภัณฑ์คอมพิวเตอร์	เครื่องคอมพิวเตอร์ PC พร้อมจอ	1 เครื่อง	30/9/2562	20,500	เงินบำรุง	7440-001-0003/7/2562	5	ชำรุด	10
26	ครุภัณฑ์วิทยศาสตร์หรือการแพทย์	เครื่องขูดหินปูน (P10)	1 เครื่อง	19/8/2557	25,000	เงินบำรุง	6520-004-0004/1/2560	10	ชำรุด	10
27	ครุภัณฑ์วิทยศาสตร์หรือการแพทย์	เครื่องปั่นฮีมาโตรคิต	1 เครื่อง	16/4/2562	45,000	เงินบำรุง	6515-006-0001/1/2562	5	ชำรุด	50
28	ครุภัณฑ์วิทยศาสตร์หรือการแพทย์	เครื่องพ่นสารเคมีสะพายหลัง	1 เครื่อง	2/3/2557	67,500	เงินบำรุง	4540-002-0003/1/2563	10	ชำรุด	50
29	ครุภัณฑ์วิทยศาสตร์หรือการแพทย์	เครื่องชั่งน้ำหนักและวัดส่วนสูง	1 เครื่อง	19/8/2557	29,000	เงินบำรุง	06-289-57-0132/2/2557	10	ชำรุด	10
30	ครุภัณฑ์วิทยศาสตร์หรือการแพทย์	เครื่องวัดความดันแบบสอดแขน ยี่ห้อ Omron	1 เครื่อง	25/4/2562	65,000	เงินบำรุง	6505-069-0008/1/2562	5	ชำรุด	5
31	ครุภัณฑ์วิทยศาสตร์หรือการแพทย์	โคมไฟทำหัตถการ	1 ตัว	9/10/2541	20,000	เงินบำรุง	6530-005-1111/5/2562	26	ชำรุด	1
									รวม	1,057.00

รายละเอียด ชุดที่ 2

โรงพยาบาลส่งเสริมสุขภาพตำบลตะเคียเตี้ย การจำหน่ายพัสดุชำรุด เสื่อมสภาพ ประจำปี 2567 จำนวน 6 รายการ

ที่	ประเภทครุภัณฑ์	ชื่อพัสดุและรายละเอียด	จำนวน	วัน/เดือน/ปี ที่ได้มา	ราคา	ใช้งบประมาณ	เลขรหัสพัสดุ	อายุใช้งาน ตามการใช้งาน	สภาพ สินทรัพย์	ประมาณ ราคากลาง
1	ครุภัณฑ์วิทยศาสตร์หรือการแพทย์	เครื่องชั่งน้ำหนัก ยี่ห้อ ZEPPER รุ่น WH-300B	1 เครื่อง	7/9/2564	12,878	นอกงบประมาณ	6530-650-0008/3/2564	3	ชำรุด	20
2	ครุภัณฑ์วิทยศาสตร์หรือการแพทย์	เครื่องฟังเสียงหัวใจเด็กทารกในครรภ์ รุ่น ELITE200R	1 เครื่อง	15/5/2562	22,900	นอกงบประมาณ	6515-027-1005/5	5	ชำรุด	1
3	ครุภัณฑ์สำนักงาน	ตู้นิรภัย รุ่น YB500A	1 ตัว	6/10/2548	6,200	นอกงบประมาณ	7110-014-001	19	ชำรุด	50
4	ครุภัณฑ์คอมพิวเตอร์	เครื่องคอมพิวเตอร์ตั้งโต๊ะ ยี่ห้อ ASUS รุ่น 90PF01S1	1 เครื่อง	25/9/2563	26,430	นอกงบประมาณ	7440-001-0006/3/2563	4	ชำรุด	50
5	ครุภัณฑ์คอมพิวเตอร์	เครื่องคอมพิวเตอร์ตั้งโต๊ะ ยี่ห้อ ASUS รุ่น 90PF01S1	1 เครื่อง	25/9/2563	26,430	นอกงบประมาณ	7440-001-0006/7/2563	4	ชำรุด	50
6	ครุภัณฑ์คอมพิวเตอร์	เครื่องคอมพิวเตอร์พกพา ยี่ห้อ ACER รุ่น i3-2730m	1 เครื่อง	6/5/2555	38,841	นอกงบประมาณ	7440-001-0006/2	12	ชำรุด	100
									รวม	271

รายละเอียด ชุดที่ 3

โรงพยาบาลส่งเสริมสุขภาพตำบลบ้านโรงโป๊ะ การจำหน่ายพัสดุชำรุด เสื่อมสภาพ ประจำปี 2567 จำนวน 25 รายการ

ที่	ประเภทครุภัณฑ์	ชื่อพัสดุและรายละเอียด	จำนวน	วัน/เดือน/ปี ที่ได้มา	ราคา	ใช้งบประมาณ	เลขรหัสพัสดุ	อายุใช้งาน ตามการใช้งาน	สภาพ สินทรัพย์	ประมาณ ราคากลาง
1	ครุภัณฑ์คอมพิวเตอร์	คอมพิวเตอร์โน้ตบุ๊ก	1 เครื่อง	4/1/2556	25,000	เงินนอกงบประมาณ	7440-001-0006/10	3	ชำรุด	50
2	ครุภัณฑ์คอมพิวเตอร์	คอมพิวเตอร์โน้ตบุ๊ก	1 เครื่อง	1/7/2556	26,750	เงินนอกงบประมาณ	7440-001-0006/11	3	ชำรุด	100
3	ครุภัณฑ์คอมพิวเตอร์	คอมพิวเตอร์โน้ตบุ๊ก	1 เครื่อง	5/3/2561	21,000	เงินนอกงบประมาณ	7440-001-0006/17	3	ชำรุด	100
4	ครุภัณฑ์คอมพิวเตอร์	เครื่องคอมพิวเตอร์พกพา	1 เครื่อง	5/10/2556	19,890	เงินนอกงบประมาณ	7440-001-0006/13	3	ชำรุด	20
5	ครุภัณฑ์คอมพิวเตอร์	เครื่องคอมพิวเตอร์พกพา	1 เครื่อง	5/10/2556	19,890	เงินนอกงบประมาณ	7440-001-0006/14	3	ชำรุด	20
6	ครุภัณฑ์คอมพิวเตอร์	เครื่องคอมพิวเตอร์พกพา SAMSUNG GALAXSY NOTE10.1	1 เครื่อง	17/7/2557	20,900	เงินนอกงบประมาณ	7440-001-0006/15	3	ชำรุด	20
7	ครุภัณฑ์คอมพิวเตอร์	เครื่องคอมพิวเตอร์ ประมวลผล	1 เครื่อง	13/9/2562	20,500	เงินนอกงบประมาณ	7440-001-0006/20	3	ชำรุด	50
8	ครุภัณฑ์คอมพิวเตอร์	เครื่องสำรองไฟฟ้า	1 เครื่อง	13/9/2562	3,590	เงินนอกงบประมาณ	5825-025-0001/1	3	ชำรุด	5
9	ครุภัณฑ์คอมพิวเตอร์	เครื่องสำรองไฟฟ้า	1 เครื่อง	13/9/2562	3,590	เงินนอกงบประมาณ	5825-025-0001/2	3	ชำรุด	5
10	ครุภัณฑ์คอมพิวเตอร์	เครื่องสำรองไฟฟ้า	1 เครื่อง	13/9/2562	3,590	เงินนอกงบประมาณ	5825-025-0001/3	3	ชำรุด	5
11	ครุภัณฑ์คอมพิวเตอร์	เครื่องสำรองไฟฟ้า	1 เครื่อง	13/9/2562	3,590	เงินนอกงบประมาณ	5825-025-0001/4	3	ชำรุด	5
12	ครุภัณฑ์คอมพิวเตอร์	เครื่องสำรองไฟฟ้า	1 เครื่อง	13/9/2562	3,590	เงินนอกงบประมาณ	5825-025-0001/5	3	ชำรุด	5
13	ครุภัณฑ์คอมพิวเตอร์	เครื่องสำรองไฟฟ้า	1 เครื่อง	13/9/2562	3,590	เงินนอกงบประมาณ	5825-025-0001/6	3	ชำรุด	5
14	ครุภัณฑ์คอมพิวเตอร์	เครื่องสำรองไฟฟ้า	1 เครื่อง	13/9/2562	3,590	เงินนอกงบประมาณ	5825-025-0001/7	3	ชำรุด	5
15	ครุภัณฑ์คอมพิวเตอร์	เครื่องสำรองไฟฟ้า	1 เครื่อง	7/1/2564	2,500	เงินนอกงบประมาณ	5825-025-0001/8	3	ชำรุด	5
16	ครุภัณฑ์คอมพิวเตอร์	เครื่องสำรองไฟฟ้า	1 เครื่อง	7/1/2564	2,500	เงินนอกงบประมาณ	5825-025-0001/9	3	ชำรุด	5

ที่	ประเภทครุภัณฑ์	ชื่อพัสดุและรายละเอียด	จำนวน	วัน/เดือน/ปี ที่ได้มา	ราคา	ใช้งบประมาณ	เลขรหัสพัสดุ	อายุใช้งาน ตามการใช้งาน	สภาพ สินทรัพย์	ประมาณ ราคากลาง
17	ครุภัณฑ์คอมพิวเตอร์	เครื่องสำรองไฟฟ้า	1 เครื่อง	7/1/2564	2,500	เงินนอกงบประมาณ	5825-025-0001/10	3	ชำรุด	5
18	ครุภัณฑ์คอมพิวเตอร์	เครื่องสำรองไฟฟ้า	1 เครื่อง	7/1/2564	2,500	เงินนอกงบประมาณ	5825-025-0001/11	3	ชำรุด	5
19	ครุภัณฑ์คอมพิวเตอร์	เครื่องสำรองไฟฟ้า 800W	1 เครื่อง	7/1/2564	2,500	เงินนอกงบประมาณ	5825-025-0001/12	3	ชำรุด	5
20	ครุภัณฑ์คอมพิวเตอร์	เครื่องพริ้นเตอร์ ขาวดำ Epson L5190	1 เครื่อง	7/1/2564	7,500	เงินนอกงบประมาณ	7440-002-0006/6	3	ชำรุด	50
21	ครุภัณฑ์วิทยศาสตร์หรือการแพทย์	กล้องจุลทรรศน์	1 ตัว	4/2/2540	39,650	เงินนอกงบประมาณ	6650-002-0001/1	7	ชำรุด	10
22	ครุภัณฑ์วิทยศาสตร์หรือการแพทย์	เครื่องวัดความดันโลหิตสอดแขนชนิดอัตโนมัติ	1 เครื่อง	19/3/2562	70,000	เงินนอกงบประมาณ	6515-069-0301/1	7	ชำรุด	100
23	ครุภัณฑ์สำนักงาน	เครื่องปรับอากาศ	1 เครื่อง	9/11/2555	27,000	เงินนอกงบประมาณ	4120-001-0001/3	8	ชำรุด	100
24	ครุภัณฑ์สำนักงาน	เครื่องปรับอากาศ	1 เครื่อง	14/8/2557	28,000	เงินบริจาค	4120-001-0001/6	8	ชำรุด	100
25	ครุภัณฑ์สำนักงาน	เครื่องปรับอากาศ	1 เครื่อง	14/8/2557	28,000	เงินบริจาค	4120-001-0001/7	8	ชำรุด	100
									รวม	880

รายละเอียด ชุดที่ 4

โรงพยาบาลส่งเสริมสุขภาพตำบลบ้านหนองตาอุ่น การจำหน่ายพัสดุชำรุด เสื่อมสภาพ ประจำปี 2567 จำนวน 29 รายการ

ที่	ประเภทครุภัณฑ์	ชื่อพัสดุและรายละเอียด	จำนวน	วัน/เดือน/ปี ที่ได้มา	ราคา	ใช้งบประมาณ	เลขรหัสพัสดุ	อายุใช้งาน ตามการใช้งาน	สภาพ สินทรัพย์	ประมาณ ราคากลาง
1	ครุภัณฑ์สำนักงาน	โต๊ะทำงานพร้อมเก้าอี้ ระดับ 3-6	1 ชุด	12/8/2533	1,880	เงินงบประมาณ	7110-025-0002	34	ชำรุด	1
2	ครุภัณฑ์สำนักงาน	โต๊ะทำงาน	1 ตัว	12/3/2533	1,250	เงินบริจาค	7110-025-0001/3	34	ชำรุด	1
3	ครุภัณฑ์สำนักงาน	โต๊ะทำงานระดับ 1-2	1 ตัว	12/3/2533	1,250	เงินบริจาค	7110-025-0001/4	34	ชำรุด	1
4	ครุภัณฑ์สำนักงาน	ตู้เก็บเอกสารบานเปิด 80x40x81 ซม. (สีเบจ+สีดำ)	1 ตู้	15/12/2553	2,600	เงินนอกงบประมาณ	7110-002-0003/15	14	ชำรุด	1
5	ครุภัณฑ์สำนักงาน	เก้าอี้พลาสติก	20 ตัว	1/1/2541	100	เงินบริจาค	7110-006-0012/31-50	26	ชำรุด	20
6	ครุภัณฑ์สำนักงาน	เก้าอี้ โครงเหล็ก พนักพิงสูง	6 ตัว	15/1/2559	400	เงินนอกงบประมาณ	7110-006-0012/24-29	8	ชำรุด	30
7	ครุภัณฑ์สำนักงาน	พัดลม ติดเพดาน	1 ตัว	4/7/2543	1,580	เงินบริจาค	4140-001-0004/4	24	ชำรุด	1
8	ครุภัณฑ์สำนักงาน	พัดลมตั้งพื้น ขนาดใบพัด 16 นิ้ว TOSHIBA	1 ตัว	4/7/2543	1,580	เงินบริจาค	4140-001-0001/4	24	ชำรุด	1
9	ครุภัณฑ์สำนักงาน	เครื่องปรับอากาศ LG / 12,000 BTU	1 เครื่อง	5/1/2557	18,000	เงินบริจาค	4140-002-0001/5	10	ชำรุด	200
10	ครุภัณฑ์โฆษณาและเผยแพร่	เครื่องรับโทรทัศน์ LCD 32" PRO VISTON สีดำ	1 เครื่อง	25/4/2554	11,000	เงินนอกงบประมาณ	7730-003-0002/5	13	ชำรุด	10
11	ครุภัณฑ์คอมพิวเตอร์	จอ LCD สีดำ ยี่ห้อ SAMSUNG	1 เครื่อง	6/1/2553	4,190	เงินนอกงบประมาณ	7440-0001-0006/14	14	ชำรุด	5
12	ครุภัณฑ์คอมพิวเตอร์	เครื่องคอมพิวเตอร์โน๊ตบุ๊ค ยี่ห้อ ACER รุ่น Aspire V5-571	1 เครื่อง	1/9/2556	26,750	เงินนอกงบประมาณ	7440-0001-0006/20	11	ชำรุด	100
13	ครุภัณฑ์คอมพิวเตอร์	เครื่องคอมพิวเตอร์ ยี่ห้อ Gview พร้อมจอ LED ยี่ห้อ LG17	1 เครื่อง	5/9/2550	29,960	เงินนอกงบประมาณ	7440-001-0006/6	17	ชำรุด	10
14	ครุภัณฑ์คอมพิวเตอร์	เครื่องคอมพิวเตอร์ตั้งโต๊ะ ยี่ห้อ Lenovo	1 เครื่อง	21/11/2557	15,000	เงินนอกงบประมาณ	7440-001-0006/27	10	ชำรุด	10
15	ครุภัณฑ์คอมพิวเตอร์	เครื่องคอมพิวเตอร์พกพา ยี่ห้อ SAMSUNG GALAXY Note 10.1 2014 editionx 32	1 เครื่อง	23/6/2557	20,900	เงินนอกงบประมาณ	7440-0001-0006/24	10	ชำรุด	20
16	ครุภัณฑ์คอมพิวเตอร์	เครื่องพิมพ์มัลติฟังก์ชั่นอิงค์เจ็ท	1 เครื่อง	2/8/2562	5,900	เงินนอกงบประมาณ	7440-001-0006/31	5	ชำรุด	10
17	ครุภัณฑ์งานบ้านงานครัว	เตาแก๊ส ชนิด 1 หัว พร้อมถัง	1 ชุด	5/3/2534	2,000	เงินงบประมาณ	7310-009-0001/1	33	ชำรุด	20
18	ครุภัณฑ์วิทยศาสตร์หรือการแพทย์	รถเข็นทำแผลแสตนเลสมีตะแกรงถังแสตนเลส	1 คัน	2/11/2545	6,800	เงินนอกงบประมาณ	3920-005-0002/2	22	ชำรุด	50
19	ครุภัณฑ์วิทยศาสตร์หรือการแพทย์	เครื่องชั่งน้ำหนักแบบยืน (4เครื่อง)	4 เครื่อง	9/3/2550	400	เงินนอกงบประมาณ	6530-009-0003/5-8	17	ชำรุด	4
20	ครุภัณฑ์วิทยศาสตร์หรือการแพทย์	เสาแขวนน้ำเกลือ	1 ตัว	12/3/2535	700	เงินบริจาค	6530-039-0001/1	32	ชำรุด	10
21	ครุภัณฑ์วิทยศาสตร์หรือการแพทย์	โคมไฟส่องทำแผล	1 ตัว	19/5/2554	10,470	เงินนอกงบประมาณ	6515-025-0001/2	13	ชำรุด	20
22	ครุภัณฑ์วิทยศาสตร์หรือการแพทย์	โคมไฟตรวจภายใน ยี่ห้อ FUTURLUX รุ่น FLH-2	1 ตัว	19/8/2554	21,800	เงินนอกงบประมาณ	6515-025-0001/4	13	ชำรุด	20
23	ครุภัณฑ์วิทยศาสตร์หรือการแพทย์	หม้อนึ่งฆ่าเชื้อโรคชนิดตั้งโต๊ะ ขนาด 40 ลิตร	1 เครื่อง	29/12/2557	90,000	เงินนอกงบประมาณ	6530-040-2004	10	ชำรุด	200
24	ครุภัณฑ์วิทยศาสตร์หรือการแพทย์	เครื่องวัดอุณหภูมิทางหน้าผากแบบอินฟาเรด ACCUSur	2 เครื่อง	13/3/2563	3,500	เงินนอกงบประมาณ	6685-014-0003/1-2/2563	4	ชำรุด	1

ที่	ประเภทครุภัณฑ์	ชื่อพัสดุและรายละเอียด	จำนวน	วัน/เดือน/ปี ที่ได้มา	ราคา	ใช้งบประมาณ	เลขรหัสพัสดุ	อายุใช้งาน ตามการใช้งาน	สภาพ สินทรัพย์	ประมาณ ราคากลาง
25	ครุภัณฑ์วิทยศาสตร์หรือการแพทย์	เครื่องวัดอุณหภูมิแบบอินฟาเรดพร้อมขาตั้ง Facebotmini รุ่น K3	1 เครื่อง	11/9/2563	2,400	เงินนอกงบประมาณ	6685-014-0003/3/2564	4	ชำรุด	1
26	ครุภัณฑ์ไฟฟ้าและวิทยุ	เครื่องสำรองไฟ ยี่ห้อ x-max 850 สีดำ	1 เครื่อง	6/1/2553	1,890	เงินนอกงบประมาณ	7440-009-00001/3	14	ชำรุด	1
27	ครุภัณฑ์ไฟฟ้าและวิทยุ	เครื่องสำรองไฟ ยี่ห้อ Apcbx 1,000 VA	2 เครื่อง	29/8/2562	5,900	เงินนอกงบประมาณ	7440-009-00001/4-5	5	ชำรุด	5
28	ครุภัณฑ์ไฟฟ้าและวิทยุ	เครื่องสำรองไฟ ขนาด 1,000 VA	1 เครื่อง	29/8/2562	5,900	เงินนอกงบประมาณ	7440-009-00001/6/2562	5	ชำรุด	5
29	ครุภัณฑ์ไฟฟ้าและวิทยุ	เครื่องสำรองไฟ ยี่ห้อ USP CBC EA620 ขนาด 2,000 VA 1,600 W	3 เครื่อง	28/8/2563	3,590	เงินนอกงบประมาณ	7440-009-00001/7-9/2563	4	ชำรุด	5
									รวม	763

รายละเอียด ชุดที่ 5

โรงพยาบาลส่งเสริมสุขภาพตำบลโป่ง การจำหน่ายพัสดุชำรุด เสื่อมสภาพ ประจำปี 2567 จำนวน 7 รายการ

ที่	ประเภทครุภัณฑ์	ชื่อพัสดุและรายละเอียด	จำนวน	วัน/เดือน/ปี ที่ได้มา	ราคา	ใช้งบประมาณ	เลขรหัสพัสดุ	อายุใช้งาน ตามการใช้งาน	สภาพ สินทรัพย์	ประมาณ ราคากลาง
1	ครุภัณฑ์คอมพิวเตอร์	จอภาพคอมพิวเตอร์ SAMSUNG ขนาด 23.5 นิ้ว	1 เครื่อง	14/4/2558	4,200	เงินนอกงบประมาณ	12-039-444-58-001	9	ชำรุด	5
2	ครุภัณฑ์คอมพิวเตอร์	เครื่องคอมพิวเตอร์ แบบวางตัก ยี่ห้อ ACER ASPIRE 4743 14 นิ้ว	1 เครื่อง	1/1/2559	22,170	เงินนอกงบประมาณ	12-039-416-59-003	8	ชำรุด	5
3	ครุภัณฑ์คอมพิวเตอร์	อุปกรณ์กระจายสัญญาณเครือข่าย ไร้สาย Linksys EA6900	1 เครื่อง	5/3/2559	9,000	เงินนอกงบประมาณ	12-039-483-59-001	8	ชำรุด	1
4	ครุภัณฑ์คอมพิวเตอร์	อุปกรณ์กระจายสัญญาณเครือข่าย	1 เครื่อง	26/7/2565	4,500	เงินนอกงบประมาณ	12-039-483-65-003	2	ชำรุด	5
5	ครุภัณฑ์วิทยศาสตร์หรือการแพทย์	โทรทัศน์แอลอีดี 19 นิ้ว โปรวิว	1 เครื่อง	3/5/2556	5,500	เงินนอกงบประมาณ	12-039-456-56-002	11	ชำรุด	5
6	ครุภัณฑ์วิทยศาสตร์หรือการแพทย์	เครื่องซีลซองวัสดุทางการแพทย์ ME-3510 AL	1 เครื่อง	2/12/2551	20,000	เงินนอกงบประมาณ	12-039-711-51-001	16	ชำรุด	20
7	ครุภัณฑ์วิทยศาสตร์หรือการแพทย์	เครื่องซีลซองวัสดุทางการแพทย์ ชนิดมือกด	1 เครื่อง	6/2/2565	15,000	เงินนอกงบประมาณ	12-039-711-65-002	2	ชำรุด	20
									รวม	61

รายละเอียด ชุดที่ 6

โรงพยาบาลส่งเสริมสุขภาพตำบลบ้านตาลหมัน การจำหน่ายพัสดุชำรุด เสื่อมสภาพ ประจำปี 2567 จำนวน 19 รายการ

ที่	ประเภทครุภัณฑ์	ชื่อพัสดุและรายละเอียด	จำนวน	วัน/เดือน/ปี ที่ได้มา	ราคา	ใช้งบประมาณ	เลขรหัสพัสดุ	อายุใช้งาน ตามการใช้งาน	สภาพ สินทรัพย์	ประมาณ ราคากลาง
1	ครุภัณฑ์การเกษตร	เครื่องสูบน้ำ ยี่ห้อMitsubishi รุ่น WP -155	1 เครื่อง	2/4/2547	4,601	เงินงบประมาณ	4320-0203-0001/1/47	20	ชำรุด	5
2	ครุภัณฑ์คอมพิวเตอร์	เครื่องคอมพิวเตอร์ชุด Intel Core i 3-550	1 เครื่อง	30/11/2553	29,500	เงินบำรุง	7440-001-0007/5/53	14	ชำรุด	100
3	ครุภัณฑ์คอมพิวเตอร์	เครื่องคอมพิวเตอร์ Notbook Dell inspiron N 3521	1 เครื่อง	27/3/2556	25,900	เงินบำรุง	7440-003-0007/5/56	11	ชำรุด	50
4	ครุภัณฑ์คอมพิวเตอร์	เครื่องคอมพิวเตอร์ ACER Veriton M2640G	1 เครื่อง	5/8/2562	27,721	เงินบำรุง	7440-001-0007/11/62	5	ชำรุด	100
5	ครุภัณฑ์คอมพิวเตอร์	เครื่องสำรองไฟ ยี่ห้อ Zircum ขนาด 1000 VA	1 เครื่อง	15/7/2563	5,900	เงินบำรุง	7440-1002-0003/4/63	4	ชำรุด	5
6	ครุภัณฑ์คอมพิวเตอร์	เครื่องสำรองไฟ ยี่ห้อ Zircum ขนาด 1000 VA	1 เครื่อง	15/7/2563	5,900	เงินบำรุง	7440-1002-0003/5/63	4	ชำรุด	5
7	ครุภัณฑ์ไฟฟ้าและวิทยุ	วิทยุสื่อสาร ยี่ห้อ BENISON รุ่น V9-S-T	1 เครื่อง	20/9/2554	9,800	เงินบำรุง	5800-1201-0001/1	13	ชำรุด	50
8	ครุภัณฑ์วิทยศาสตร์หรือการแพทย์	เครื่องอบฆ่าเชื้อแรงดันไอน้ำ รุ่น Sturdy CE0434	1 เครื่อง	21/5/2550	80,000	เงินบำรุง	6530-003-1314/1/50	17	ชำรุด	200
9	ครุภัณฑ์สำนักงาน	เครื่องปรับอากาศ ยี่ห้อKing cool ชนิดแขวน รุ่น 5KCF	1 เครื่อง	22/9/2554	22,000	เงินบำรุง	4120-001-0004/4/54	13	ชำรุด	200
10	ครุภัณฑ์สำนักงาน	เครื่องปรับอากาศ - ยี่ห้อDAIKIN ขนาด 12,300 BTU	1 เครื่อง	8/10/2555	18,500	เงินบำรุง	4120-001-0004/6/55	12	ชำรุด	200
11	ครุภัณฑ์สำนักงาน	เครื่องปรับอากาศ ยี่ห้อ DAIKIN รุ่นFTE24	1 เครื่อง	2/8/2558	32,000	เงินบำรุง	4120-001-0004/10/58	9	ชำรุด	200
12	ครุภัณฑ์สำนักงาน	พัดลมติดผนัง ยี่ห้อ HATARI	1 เครื่อง	17/1/2545	1,395	เงินบำรุง	4140-001-0001/4/45	22	ชำรุด	5
13	ครุภัณฑ์สำนักงาน	พัดลมติดผนัง ยี่ห้อ HATARI	1 เครื่อง	17/3/2554	1,800	เงินบำรุง	4140-001-0001/11/54	13	ชำรุด	5
14	ครุภัณฑ์สำนักงาน	พัดลมติดผนัง ยี่ห้อ HATARI	1 เครื่อง	17/3/2554	1,800	เงินบำรุง	4140-001-0001/9/54	13	ชำรุด	5
15	ครุภัณฑ์สำนักงาน	เก้าอี้สำนักงาน ยี่ห้อ PD รุ่น SR มีล้อ มีพนักพิง ที่วางแขน	1 ตัว	11/4/2558	1,900	เงินบำรุง	7110-006-0012/30	9	ชำรุด	5
16	ครุภัณฑ์สำนักงาน	ชั้นวางของ โครงเหล็กสีขาวถอดประกอบได้	1 ชุด	22/11/2553	2,550	เงินบำรุง	7125-0408-0001/4/53	14	ชำรุด	5
17	ครุภัณฑ์สำนักงาน	ชั้นวางของ โครงเหล็กสีขาวถอดประกอบได้	1 ชุด	22/11/2553	2,550	เงินบำรุง	7125-0408-0001/2/53	14	ชำรุด	5
18	ครุภัณฑ์สำนักงาน	เก้าอี้นั่งรอตรวจ ชนิดโครงเหล็กที่นั่งพลาสติก 3 ที่นั่ง	1 ชุด	15/3/2554	4,700	เงินบำรุง	7110-013-0007/4/54	13	ชำรุด	50
19	ครุภัณฑ์สำนักงาน	เก้าอี้นั่งรอตรวจ ชนิดโครงเหล็กที่นั่งพลาสติก 3 ที่นั่ง	1 ชุด	15/3/2554	4,700	เงินบำรุง	7110-013-0007/5/54	13	ชำรุด	50
									รวม	1,245.00

รายละเอียด ชุดที่ 7

โรงพยาบาลส่งเสริมสุขภาพตำบลบ้านหนองพังแค การจำหน่ายพัสดุชำรุดเสื่อมสภาพ ประจำปี 2567 จำนวน 7 รายการ

ที่	ประเภทครุภัณฑ์	ชื่อพัสดุและรายละเอียด	จำนวน	วัน/เดือน/ปี ที่ได้มา	ราคา	ใช้งบประมาณ	เลขรหัสพัสดุ	อายุใช้งาน ตามการใช้งาน	สภาพสินทรัพย์	ประมาณ ราคากลาง
1	ครุภัณฑ์สำนักงาน	ตู้นิรภัย	1 ตู้	23/9/2547	15,000	เงินนอกงบประมาณ	7130-026-008-11/47	20	ชำรุด/รอซ่อมแซม	50
2	ครุภัณฑ์วิทยศาสตร์หรือการแพทย์	ชุดพัฒนาการเด็ก	1 ชุด	6/11/2562	42,920	เงินนอกงบประมาณ	7800-000-0001/1/62	5	เสื่อมสภาพ	1
3	ครุภัณฑ์โฆษณาและเผยแพร่	กล้องวงจรปิด	1 ชุด	28/1/2556	47,900	เงินนอกงบประมาณ	7730-009-001/1/56	11	ชำรุด	50
4	ครุภัณฑ์คอมพิวเตอร์	เครื่องพิมพ์เลเซอร์สี Epson	1 เครื่อง	23/9/2562	10,000	เงินนอกงบประมาณ	7140-001-0008/8/62	5	ชำรุด	50
5	ครุภัณฑ์คอมพิวเตอร์	เครื่องพิมพ์เลเซอร์ขาว-ดำ	1 เครื่อง	30/9/2562	9,000	เงินนอกงบประมาณ	7140-001-0008/10/62	5	ชำรุด	50
6	ครุภัณฑ์วิทยศาสตร์หรือการแพทย์	เครื่องพ่นละอองฝอย Delphist	1 เครื่อง	1/12/2557	60,000	งบประมาณ	6515-003-4402/1/57	10	ชำรุด	50
7	ครุภัณฑ์วิทยศาสตร์หรือการแพทย์	เครื่องวัดอุณหภูมิแบบกันน้ำ	1 เครื่อง	6/11/2560	6,000	เงินนอกงบประมาณ	6685-011-0002/1/60	7	ชำรุด	1
									รวม	252

รายละเอียด ชุดที่ 8

โรงพยาบาลส่งเสริมสุขภาพตำบลบ้านหนองสมอ การจำหน่ายพัสดุชำรุด เสื่อมสภาพ ประจำปี 2567 จำนวน 23 รายการ

ที่	ประเภทครุภัณฑ์	ชื่อพัสดุและรายละเอียด	จำนวน	วัน/เดือน/ปี ที่ได้มา	ราคา	ใช้งบประมาณ	เลขรหัสพัสดุ	อายุใช้งาน ตามการใช้งาน	สภาพ สินทรัพย์	ประมาณ ราคากลาง
1	ครุภัณฑ์คอมพิวเตอร์	เครื่องคอมพิวเตอร์โน๊ตบุ๊ค acer travelmate P243	1 เครื่อง	10/1/2555	21,400	เงินงบประมาณ	7440-003-0005/4/2555	12	ชำรุด	5
2	ครุภัณฑ์คอมพิวเตอร์	เครื่องคอมพิวเตอร์ พีซี	1 เครื่อง	20/2/2549	27,285	เงินงบประมาณ	7440-004-0003/3/2549	18	ชำรุด	5
3	ครุภัณฑ์คอมพิวเตอร์	เครื่องคอมพิวเตอร์ พีซี	1 เครื่อง	22/10/2549	24,450	เงินงบประมาณ	7440-004-0003/4/2549	18	ชำรุด	5
4	ครุภัณฑ์คอมพิวเตอร์	เครื่องคอมพิวเตอร์ พีซี	1 เครื่อง	16/8/2553	29,780	เงินงบประมาณ	7440-004-0003/7/2553	14	ชำรุด	5
5	ครุภัณฑ์คอมพิวเตอร์	เครื่องคอมพิวเตอร์ พีซี ยี่ห้อ ACER รุ่น Veriton M490 G	1 เครื่อง	30/12/2553	26,322	เงินงบประมาณ	7440-004-0003/8/2553	14	ชำรุด	5
6	ครุภัณฑ์คอมพิวเตอร์	เครื่องคอมพิวเตอร์ พีซี ACER ALL IN ONE	1 เครื่อง	19/11/2558	26,964	เงินงบประมาณ	7440-101-0001/9/2558	9	ชำรุด	5
7	ครุภัณฑ์คอมพิวเตอร์	เครื่องคอมพิวเตอร์ พีซี ACER ALL IN ONE 21"	1 เครื่อง	16/7/2559	23,540	เงินงบประมาณ	7440-101-0002/11/2559	8	ชำรุด	5
8	ครุภัณฑ์คอมพิวเตอร์	เครื่องคอมพิวเตอร์ พีซี ACER VERITON X2640G	1 เครื่อง	30/9/2562	20,500	เงินงบประมาณ	7440-004-0003/6/2562	5	เสื่อมสภาพ	5
9	ครุภัณฑ์คอมพิวเตอร์	เครื่องคอมพิวเตอร์ เซอร์เวอร์ HP	1 เครื่อง	28/9/2561	46,759	เงินงบประมาณ	7440-0003-005/2/2561	6	ชำรุด	5
10	ครุภัณฑ์คอมพิวเตอร์	เครื่องสำรองไฟ ขนาด 800VA	1 เครื่อง	9/8/2564	2,500	เงินงบประมาณ	7440-002-0004/8/2564	3	ชำรุด	5
11	ครุภัณฑ์คอมพิวเตอร์	เครื่องสำรองไฟ ขนาด 800VA	1 เครื่อง	9/8/2564	2,500	เงินงบประมาณ	7440-002-0004/12/2564	3	ชำรุด	5
12	ครุภัณฑ์คอมพิวเตอร์	เครื่องพริ้นเตอร์ inkjet HP รุ่น 5810	1 เครื่อง	31/8/2560	4,790	เงินงบประมาณ	7441-001-0002/8/2560	7	ชำรุด	5
13	ครุภัณฑ์โฆษณาและเผยแพร่	เครื่องโปรเจอเตอร์ ยี่ห้อ EPSON รุ่น S7	1 เครื่อง	31/1/2554	24,000	เงินนอกงบประมาณ	6730-014-0001/1/2554	13	ชำรุด	500
14	ครุภัณฑ์โฆษณาและเผยแพร่	จอรับภาพโปรเจคเตอร์ ขนาด 70*70 นิ้ว	1 เครื่อง	31/3/2554	3,400	เงินนอกงบประมาณ	6730-002-0002/1/2554	13	ชำรุด	500
15	ครุภัณฑ์วิทยศาสตร์หรือการแพทย์	ตู้อบสมุนไพร รุ่น FOR HEALTH	1 ตู้	15/8/2555	17,100	เงินนอกงบประมาณ	0000-000-0001/16/2555	12	ชำรุด	1
16	ครุภัณฑ์วิทยศาสตร์หรือการแพทย์	เครื่องฉายแสงสำหรับวัสดุทันตกรรม ยี่ห้อ Kerr รุ่น Demi	1 เครื่อง	20/1/2554	34,000	เงินงบประมาณ	6520-009-0001/1/2554	13	ชำรุด	1
17	ครุภัณฑ์วิทยศาสตร์หรือการแพทย์	เครื่องวัดความดันโลหิต ชนิดสอดแขน	1 เครื่อง	13/3/2562	65,000	เงินนอกงบประมาณ	6505-069-301/8/2562	5	ชำรุด	5
18	ครุภัณฑ์สำนักงาน	เครื่องปรับอากาศ ยี่ห้อซัยโจเดนกิ ขนาด 18261 บีทียู	1 เครื่อง	25/1/2554	29,500	เงินนอกงบประมาณ	4120-001-0008/7/2554	13	ชำรุด	200
19	ครุภัณฑ์สำนักงาน	เครื่องปรับอากาศ ยี่ห้อซัยโจเดนกิ ขนาด 18261 บีทียู	1 เครื่อง	25/1/2554	29,500	เงินนอกงบประมาณ	4120-001-0008/8/2554	13	ชำรุด	200
20	ครุภัณฑ์สำนักงาน	เครื่องปรับอากาศ ยี่ห้อซัยโจเดนกิ ขนาด 18261 บีทียู	1 เครื่อง	25/1/2554	29,500	เงินนอกงบประมาณ	4120-001-0008/9/2554	13	ชำรุด	200
21	ครุภัณฑ์สำนักงาน	ตู้เซฟ รุ่น TS 675 k 110kg	1 ตู้	4/8/2548	13,000	เงินนอกงบประมาณ	7110-004-0001/1/2548	19	ชำรุด	50
22	ครุภัณฑ์งานบ้านงานครัว	ตู้เย็น ยี่ห้อ ชาร์ป 5.9 คิว	1 เครื่อง	27/1/2563	7,000	เงินบริจาค	4110-001-0003/5/2563	4	เสื่อมสภาพ	500
23	ครุภัณฑ์งานบ้านงานครัว	หม้อนึ่งลูกประคบ ยี่ห้อ HANABISHI 220 วัตต์	1 ชุด	15/8/2555	990	เงินนอกงบประมาณ	0000-000-0001/15/2555	12	ชำรุด	500
									รวม	2,717.00

รายละเอียด ชุดที่ 9

โรงพยาบาลส่งเสริมสุขภาพตำบลบ้านหนองเกตุใหญ่ การจำหน่ายพัสดุชำรุด เสื่อมสภาพ ประจำปี 2567 จำนวน 14 รายการ

ที่	ประเภทครุภัณฑ์	ชื่อพัสดุและรายละเอียด	จำนวน	วัน/เดือน/ปี ที่ได้มา	ราคา	ใช้งบประมาณ	เลขรหัสพัสดุ	อายุใช้งาน ตามการใช้งาน	สภาพ สินทรัพย์	ประมาณ ราคากลาง
1	ครุภัณฑ์สำนักงาน	เก้าอี้สำนักงานตาข่าย	1 ตัว	1/7/2556	2,150	เงินนอกงบประมาณ (เงินบำรุง)	7110-006-0009/13/56	11	ชำรุด	5
2	ครุภัณฑ์สำนักงาน	เก้าอี้สำนักงานตาข่าย	1 ตู้	1/7/2556	2,151	เงินนอกงบประมาณ (เงินบำรุง)	7110-006-0009/14/56	11	ชำรุด	5
3	ครุภัณฑ์สำนักงาน	เก้าอี้สำนักงานตาข่าย	1 ตัว	1/7/2556	2,152	เงินนอกงบประมาณ (เงินบำรุง)	7110-006-0009/15/56	11	ชำรุด	5
4	ครุภัณฑ์สำนักงาน	เครื่องเคลือบบัตร Laminating Dell 3895 A3 620W 660mm.	1 เครื่อง	29/4/2563	4,690	เงินนอกงบประมาณ (เงินบำรุง)	7490-016-0001/2/63	4	ชำรุด	10
5	ครุภัณฑ์สำนักงาน	เครื่องปรับอากาศยี่ห้อ LG 24000 BTU	1 เครื่อง	10/6/2553	26,000	เงินบริจาค	4120-001-0005/9/53	14	ชำรุด	100
6	ครุภัณฑ์สำนักงาน	เครื่องปรับอากาศยี่ห้อ LG 24000 BTU	1 เครื่อง	6/5/2557	31,500	เงินนอกงบประมาณ (เงินบำรุง)	4120-001-0005/14/57	10	ชำรุด	100
7	ครุภัณฑ์สำนักงาน	ฉากกั้นห้อง พาทิชั่นครึ่งกระจก สีเขียว	1 ชุด	15/12/2547	6,672	เงินนอกงบประมาณ (เงินบำรุง)	7230-003-0002/1/47	20	ชำรุด	1
8	ครุภัณฑ์คอมพิวเตอร์	เครื่องคอมพิวเตอร์ Acer	1 เครื่อง	7/1/2554	24,387.76	เงินนอกงบประมาณ (เงินบำรุง)	7440-001-0001/9/54	13	ชำรุด	50
9	ครุภัณฑ์คอมพิวเตอร์	เครื่องคอมพิวเตอร์ แบบตั้งโต๊ะ ยี่ห้อ Acer veriton M2650G	1 เครื่อง	7/1/2554	26,750	เงินนอกงบประมาณ (เงินบำรุง)	7440-001-0003/6/2562	13	ชำรุด	50
10	ครุภัณฑ์คอมพิวเตอร์	เครื่องคอมพิวเตอร์โน๊ตบุ๊ค Acer	1 เครื่อง	12/5/2561	21,000	เงินนอกงบประมาณ (เงินบำรุง)	7440-001-0001/11/54	6	ชำรุด	100
11	ครุภัณฑ์คอมพิวเตอร์	เครื่องคอมพิวเตอร์โน๊ตบุ๊ค Acer Aspire A515-51G-556	1 เครื่อง	8/5/2562	21,721	เงินนอกงบประมาณ (เงินบำรุง)	7440-001-0004/3/61	5	ชำรุด	100
12	ครุภัณฑ์คอมพิวเตอร์	เครื่องสำรองไฟ SUN รุ่น Micro LED 1000 VA สีดำ	1 เครื่อง	9/12/2560	5,000	เงินนอกงบประมาณ (เงินบำรุง)	7440-013-0004/3/60	7	ชำรุด	5
13	ครุภัณฑ์วิทยศาสตร์หรือการแพทย์	เครื่องชั่งน้ำหนักแบบดิจิตอลพร้อมที่วัดส่วนสูง ยี่ห้อ NAKATA	1 เครื่อง	1/10/2556	5,890	เงินนอกงบประมาณ (เงินบำรุง)	6530-009-003/2/56	11	ชำรุด	50
14	ครุภัณฑ์วิทยศาสตร์หรือการแพทย์	ตู้อบสมุนไพร 120 x 120 x 200 สีพีช	1 ตู้	3/3/2557	27,500	เงินนอกงบประมาณ (เงินบำรุง)	7110-001-0011/25/57	10	ชำรุด	1
									รวม	582

รายละเอียด ชุดที่ 10

โรงพยาบาลส่งเสริมสุขภาพตำบลบ้านหนองหัวแรด การจำหน่ายพัสดุชำรุด เสื่อมสภาพ ประจำปี 2567 จำนวน 19 รายการ

ที่	ประเภทครุภัณฑ์	ชื่อพัสดุและรายละเอียด	จำนวน	วัน/เดือน/ปี ที่ได้มา	ราคา	ใช้งบประมาณ	เลขรหัสพัสดุ	อายุใช้งาน ตามการใช้งาน	สภาพ สินทรัพย์	ประมาณ ราคากลาง
1	ครุภัณฑ์โฆษณาและเผยแพร่	โทรทัศน์ LCD 32 นิ้ว	1 เครื่อง	20/12/2553	16,050	งบไทยเข้มแข็ง	7730-003-0003/5	14	ชำรุด	100
2	ครุภัณฑ์คอมพิวเตอร์	เครื่องคอมพิวเตอร์ Acer (โน้ตบุ๊ค)	1 เครื่อง	1/4/2556	26,750	นอกงบประมาณ	7440-001-0005/3	11	ชำรุด	100
3	ครุภัณฑ์คอมพิวเตอร์	เครื่องคอมพิวเตอร์ Acer (โน้ตบุ๊ค)	1 เครื่อง	1/4/2556	26,750	นอกงบประมาณ	7440-001-0005/4	11	ชำรุด	100
4	ครุภัณฑ์คอมพิวเตอร์	เครื่องคอมพิวเตอร์ Interpentium 6870	1 เครื่อง	2/7/2556	18,000	เงินบำรุง	7440-001-0006	11	ชำรุด	1
5	ครุภัณฑ์คอมพิวเตอร์	เครื่องปริ้นเตอร์ Epson L220 Tank	1 เครื่อง	5/5/2559	4,990	นอกงบประมาณ	7441-001-0022/8	8	ชำรุด	50
6	ครุภัณฑ์คอมพิวเตอร์	เครื่องคอมพิวเตอร์ Acer (ตั้งโต๊ะ)	1 เครื่อง	30/9/2562	20,500	นอกงบประมาณ	7440-004-0003/9	5	ชำรุด	100
7	ครุภัณฑ์คอมพิวเตอร์	เครื่องคอมพิวเตอร์ Acer (ตั้งโต๊ะ)	1 เครื่อง	30/9/2562	20,500	นอกงบประมาณ	7440-004-0003/10	5	ชำรุด	100
8	ครุภัณฑ์คอมพิวเตอร์	เครื่องคอมพิวเตอร์ Dell รุ่น Optiplex 3080 SFF (ตั้งโต๊ะ)	1 เครื่อง	9/10/2564	26,500	นอกงบประมาณ	7440-004/003/13	3	ชำรุด	100
9	ครุภัณฑ์คอมพิวเตอร์	เครื่องแท็ปเล็ต SAMSUNG	1 เครื่อง	14/5/2556	19,890	นอกงบประมาณ	7440-001-0006/5	11	ชำรุด	20
10	ครุภัณฑ์คอมพิวเตอร์	เครื่องแท็ปเล็ต SAMSUNG	1 เครื่อง	14/5/2556	19,890	นอกงบประมาณ	7440-001-0006/6	11	ชำรุด	20
11	ครุภัณฑ์คอมพิวเตอร์	เครื่องแท็ปเล็ต SAMSUNG	1 เครื่อง	14/5/2556	20,900	นอกงบประมาณ	7440-001-0006/7	11	ชำรุด	20
12	ครุภัณฑ์วิทยศาสตร์หรือการแพทย์	ยูนิตทำฟัน (แบบยึดติด)	1 ชุด	10/1/2556		งบประมาณ	6520-007-0001-1/1	11	ชำรุด	2000
13	ครุภัณฑ์วิทยศาสตร์หรือการแพทย์	เครื่องชั่งน้ำหนักเด็กชนิดยืมพร้อมที่วัดส่วนสูง	1 เครื่อง	10/6/2551	7,245	นอกงบประมาณ	6530-008-0711/2	16	ชำรุด	20
14	ครุภัณฑ์วิทยศาสตร์หรือการแพทย์	เครื่องนึ่งฆ่าเชื้อระบบแรงดันไอน้ำ 40 ลิตร	1 เครื่อง	19/4/2561	120,000	นอกงบประมาณ	6530-003-1412/2	6	ชำรุด	200
15	ครุภัณฑ์วิทยศาสตร์หรือการแพทย์	เครื่องนึ่งฆ่าเชื้อระบบแรงดันไอน้ำ 40 ลิตร	1 เครื่อง	13/8/2563	95,000	นอกงบประมาณ	6530-003-1412/3	4	ชำรุด	200
16	ครุภัณฑ์วิทยศาสตร์หรือการแพทย์	รถเข็นผู้ป่วยชนิดนอน	1 คัน	15/2/2554	16,250	งบไทยเข้มแข็ง	6530-038-2211	13	ชำรุด	100
17	ครุภัณฑ์การเกษตร	เครื่องตัดหญ้า	1 เครื่อง	22/7/2545	10,800	เงินบำรุง	3750-002-0002/1	22	ชำรุด	1
18	ครุภัณฑ์ไฟฟ้าและวิทยุ	ตู้ลำโพง	1 ตู้	14/3/2546	28,000	เงินอุดหนุนจาก อบจ.	5835-001-00027	21	ชำรุด	200
19	ครุภัณฑ์ไฟฟ้าและวิทยุ	เครื่องขยายเสียงตามสาย	1 เครื่อง	24/1/2549	19,395	นอกงบประมาณ	5830-001-0007/2	18	ชำรุด	100
									รวม	3,532.00

รายละเอียด ชุดที่ 11

โรงพยาบาลส่งเสริมสุขภาพตำบลบ้านห้วยใหญ่ การจำหน่ายพัสดุชำรุด เสื่อมสภาพ ประจำปี 2567 จำนวน 6 รายการ

ที่	ประเภทครุภัณฑ์	ชื่อพัสดุและรายละเอียด	จำนวน	วัน/เดือน/ปี ที่ได้มา	ราคา	ใช้งบประมาณ	เลขรหัสพัสดุ	อายุใช้งาน ตามการใช้งาน	สภาพ สินทรัพย์	ประมาณ ราคากลาง
1	ครุภัณฑ์วิทยศาสตร์หรือการแพทย์	เครื่องวัดความดันโลหิตแบบสอดแขนชนิดอัตมัติ OMRON รุ่น HBP9020	1 เครื่อง	6/4/2562	75,000	เงินนอกงบประมาณ	6515-069-0001/4	5	ชำรุด	5
2	ครุภัณฑ์โฆษณาและเผยแพร่	เครื่องโทรสาร BROTHER FAX J-200	1 เครื่อง	1/4/2553	7,000	เงินนอกงบประมาณ	5815-001-0002/2	14	ชำรุด	5
3	ครุภัณฑ์คอมพิวเตอร์	เครื่องคอมพิวเตอร์ SET DUO CORE E6500	1 เครื่อง	23/9/2553	29,780	เงินนอกงบประมาณ	7440-001-0007/2553	14	ชำรุด	100
4	ครุภัณฑ์คอมพิวเตอร์	เครื่องปริ้นเตอร์ EPSON L385	1 เครื่อง	7/12/2560	6,290	เงินนอกงบประมาณ	7440-002-0002/5/2560	7	ชำรุด	50
5	ครุภัณฑ์คอมพิวเตอร์	เครื่องคอมพิวเตอร์โน้ตบุ๊ค ACER Aspire5 A515-51G-556C	1 เครื่อง	6/11/2561	21,000	เงินนอกงบประมาณ	7440-001-0008/1/2561	6	ชำรุด	50
6	ครุภัณฑ์สำนักงาน	ตู้เซฟ ลิโก้ ขนาด 13 x 18 นิ้ว	1 ตู้	16/8/2548	5,264.40	เงินนอกงบประมาณ	7125-002-0001	19	ชำรุด	50
									รวม	260

รายละเอียด ชุดที่ 12

โรงพยาบาลส่งเสริมสุขภาพตำบลห้วยใหญ่ บ้านซากแง้ว การจำหน่ายพัสดุชำรุด เสื่อมสภาพ ประจำปี 2567 จำนวน 8 รายการ

ที่	ประเภทครุภัณฑ์	ชื่อพัสดุและรายละเอียด	จำนวน	วัน/เดือน/ปี ที่ได้มา	ราคา	ใช้งบประมาณ	เลขรหัสพัสดุ	อายุใช้งาน ตามการใช้งาน	สภาพ สินทรัพย์	ประมาณ ราคากลาง
1	ครุภัณฑ์สำนักงาน	โต๊ะทำงานเหล็ก ระดับ 3-6	3 โต๊ะ	14/10/2538	2,625	เงินนอกงบประมาณ	7110-007-0002/2-4	29	ชำรุด	50
2	ครุภัณฑ์สำนักงาน	เครื่องปรับอากาศติดผนัง Lg 9,000 BTU	1 เครื่อง	25/12/2556	13,000	เงินบริจาค	2140-001/0005/6	11	ชำรุด	200
3	ครุภัณฑ์สำนักงาน	เครื่องปรับอากาศติดผนัง Lg 12,000 BTU	1 เครื่อง	20/5/2557	14,000	เงินบริจาค	4120-001-0005/8	10	ชำรุด	200
4	ครุภัณฑ์โฆษณาและเผยแพร่	เครื่องรับโทรทัศน์ LCD	1 เครื่อง	3/1/2554	21,500	เงินนอกงบประมาณ	5820-001-0001/2	13	ชำรุด	100
5	ครุภัณฑ์ไฟฟ้าและวิทยุ	เครื่องรับส่งวิทยุ	1 เครื่อง	21/11/2531	14,196	เงินนอกงบประมาณ	5820-015-0003	36	ชำรุด	5
6	ครุภัณฑ์คอมพิวเตอร์	เครื่องสำรองไฟ	1 เครื่อง	18/9/2562	5,900	เงินนอกงบประมาณ	7440-022-0001/2562	5	ชำรุด	5
7	ครุภัณฑ์วิทยศาสตร์หรือการแพทย์	หม้อฆ่าเชื้อโรค	1 เครื่อง	2/12/2551	77,500	เงินงบประมาณ	6530-040-0005	16	ชำรุด	200
8	ครุภัณฑ์วิทยศาสตร์หรือการแพทย์	เครื่องปั่นฮีมาโตคริต	1 เครื่อง	2/12/2561	24,610	เงินงบประมาณ	6650-014-0003/2	16	ชำรุด	50
									รวม	810.00

รายละเอียดชุดที่ 13

โรงพยาบาลส่งเสริมสุขภาพตำบลห้วยใหญ่ บ้านซากแง้ว การจำหน่ายพัสดุชำรุด เสื่อมสภาพ ประจำปี 2567 จำนวน 2 รายการ

ที่	ประเภทครุภัณฑ์	ชื่อพัสดุและรายละเอียด	จำนวน	วัน/เดือน/ปี ที่ได้มา	ราคา	ใช้งบประมาณ	เลขรหัสพัสดุ	อายุใช้งาน ตามการใช้งาน	สภาพ สินทรัพย์	ประมาณ ราคากลาง
1	ครุภัณฑ์ยานพาหนะและขนส่ง	รถยนต์ อีซูซุ ดีแม็กซ์ 4 ประตู	1 คัน	4/5/2547	600,000	เงินบริจาค	2320-008-0013	20	ชำรุด	30,000
2	ครุภัณฑ์ยานพาหนะและขนส่ง	รถจักรยานยนต์ ซูซูกิ รุ่น Smash 110 ซีซี	1 คัน	7/12/2554	35,000	เงินนอกงบประมาณ	2340-003-001/4	13	ชำรุด	3,000
									รวม	33,000.00

เอกสารประกอบการจำหน่ายชุดที่ 13 ภาพรถจักรยานยนต์

ทะเบียน จรค 892 ชลบุรี ยี่ห้อ ซูซูกิ รุ่น Smash 110 ซีซี

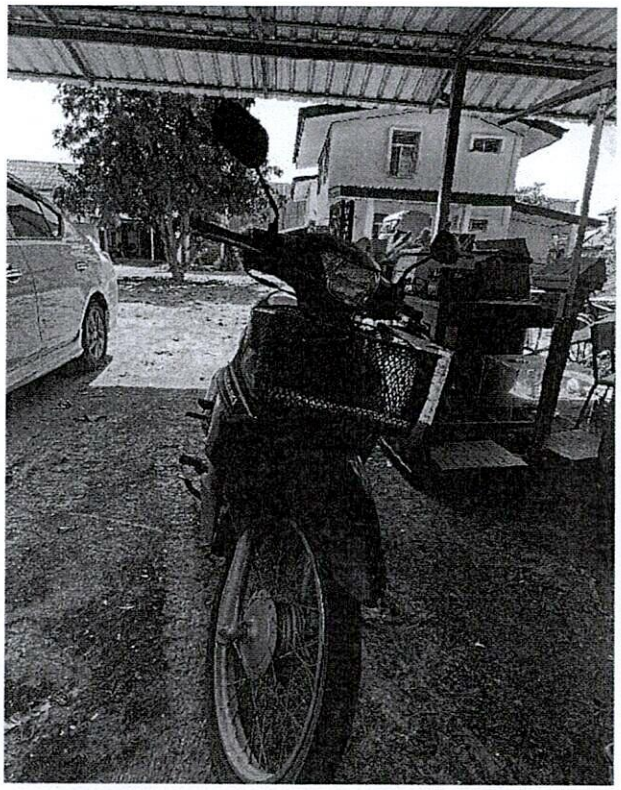

เอกสารประกอบการจำหน่าย ชุดที่ 13 รถยนต์
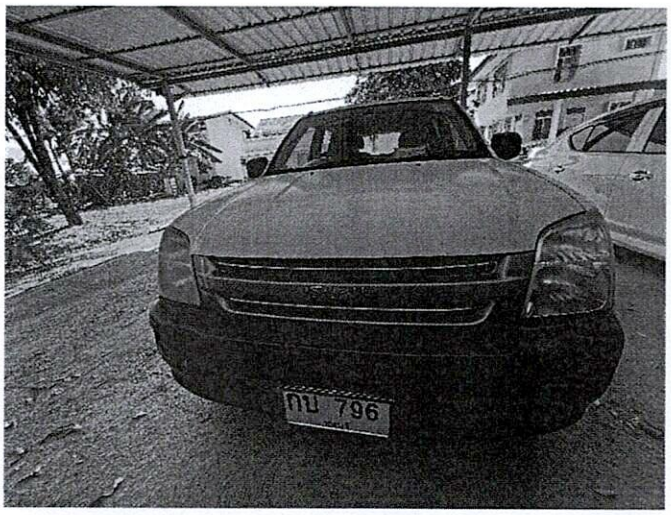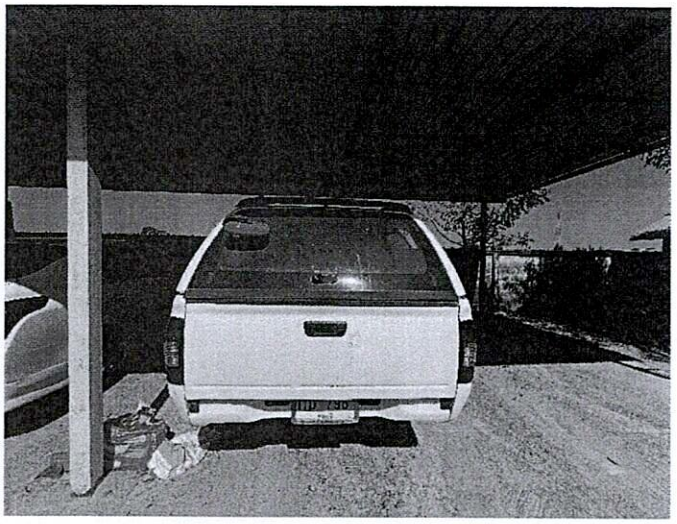
ทะเบียน กบ 796 ชลบุรี ยี่ห้อ อีซูซุ ดีแม็กซ์ 4 ประตู