

เอกสารแนะนำการใช้งาน

โครงการพัฒนาระบบจัดเก็บเอกสารอิเล็กทรอนิกส์
(e-document) ขององค์การบริหารส่วนจังหวัดชลบุรี

สำหรับผู้ใช้งานในการค้นหาเอกสาร



จัดทำโดย
ฝ่ายบริหารงานทั่วไป
สำนักปลัดองค์การบริหารส่วนจังหวัดชลบุรี

ฉบับปรับปรุง 25 ธ.ค. 2562

สารบัญ

	หน้า
เข้าสู่ระบบ	1
การทำงานเบื้องต้น	2
การค้นหาเอกสาร	5
การค้นหาแบบพิเศษ	7
รายละเอียดของเอกสาร	13
การเปิดเอกสารแนบ	14
ออกจากระบบ	16

ระบบจัดเก็บเอกสารอิเล็กทรอนิกส์ (e-document) ขององค์การบริหารส่วนจังหวัดชลบุรี <u>บัญชีกลุ่มผู้ใช้ทั่วไป (สำหรับผู้ใช้งานในการค้นหาเอกสาร)</u>		
ชื่อผู้ใช้	รหัสผ่าน	หมายเหตุ
executive	executive	ผู้บริหาร
deputy	deputy	สำนักปลัดฯ
council	council	กองกิจฯ
plan	plan	กองแผนฯ
finance	finance	กองคลัง
engineer	engineer	สำนักการช่าง
quality	quality	กองส่งเสริมฯ
inventory	inventory	กองพัสดุ
education	education	กองการศึกษา
travel	travel	กองการท่องเที่ยวฯ
hrhr	hrhr	กองการเจ้าหน้าที่
audit	audit	หน่วยตรวจสอบภายใน

แนะนำการใช้งานระบบเอกสารอิเล็กทรอนิกส์ สำหรับผู้ใช้งาน

ระบบเอกสารอิเล็กทรอนิกส์ (e-document) เป็นระบบจัดเก็บและค้นคืนเอกสารอิเล็กทรอนิกส์เหมือนการจัดเก็บเอกสารเข้าสู่เอกสารลิ้นชักแฟ้มในระบบ Manual ระบบเอกสารอิเล็กทรอนิกส์ มีระบบป้องกันความปลอดภัยในการควบคุมการเข้าถึงเอกสาร

เข้าสู่ระบบ



Internet Explorer

ผู้ใช้งานสามารถเข้าสู่ระบบเอกสารอิเล็กทรอนิกส์ ได้โดยการเข้าระบบ Windows ตามปกติจากนั้นเข้าโปรแกรม Browser โดยจะต้องเป็น Internet Explorer Version 6.0 ขึ้นไปหลังจากเข้าโปรแกรม Browser แล้วผู้ใช้งานสามารถเข้าระบบโดยเรียกที่ URL : ดังนี้

<http://edoc/iwebform>

INFOMAWebForm.net

ชื่อผู้ใช้

รหัสผ่าน

ตกลง

ไทย English

INFOMA WEBFORM 5.0b Build 019.53.05.04

การทำงานเบื้องต้น



เมื่อเข้าระบบมาได้แล้วระบบจะแสดงรายชื่อตู้เอกสารที่มีสิทธิ์เลือกตู้เอกสารที่ต้องการ หากท่านสามารถเข้าได้ตู้เดียวระบบจะเข้าตู้ให้โดยอัตโนมัติ

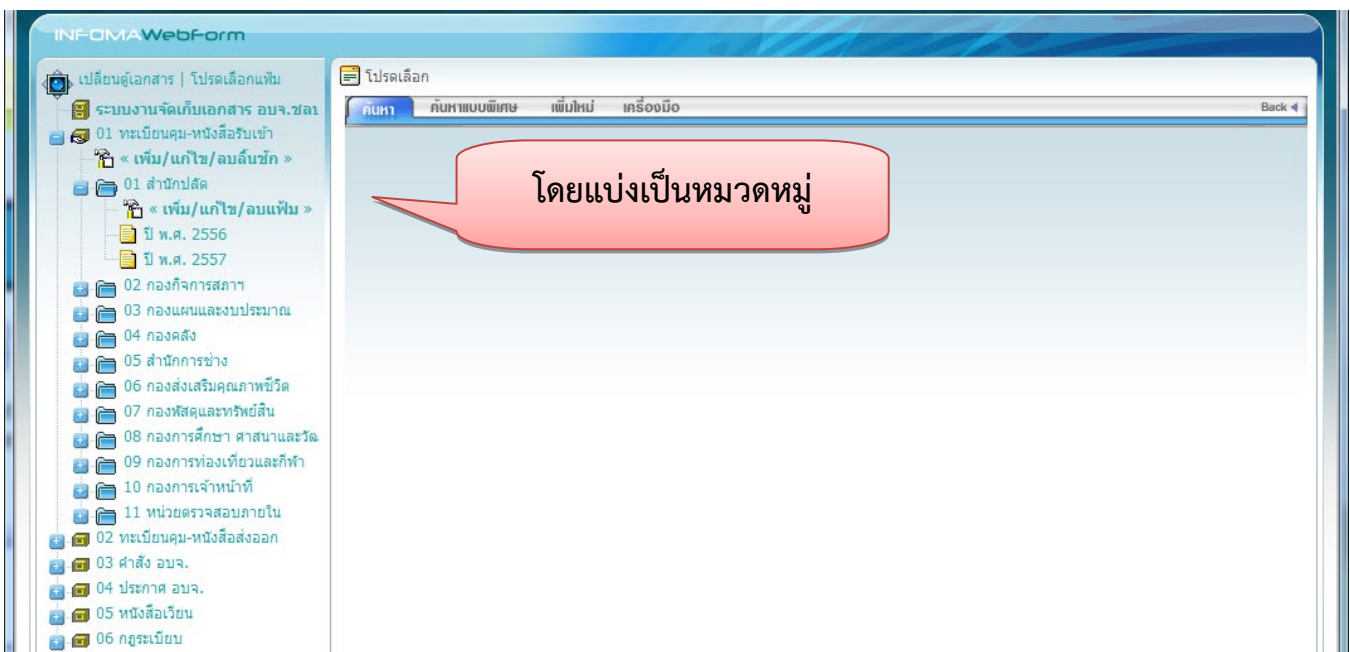
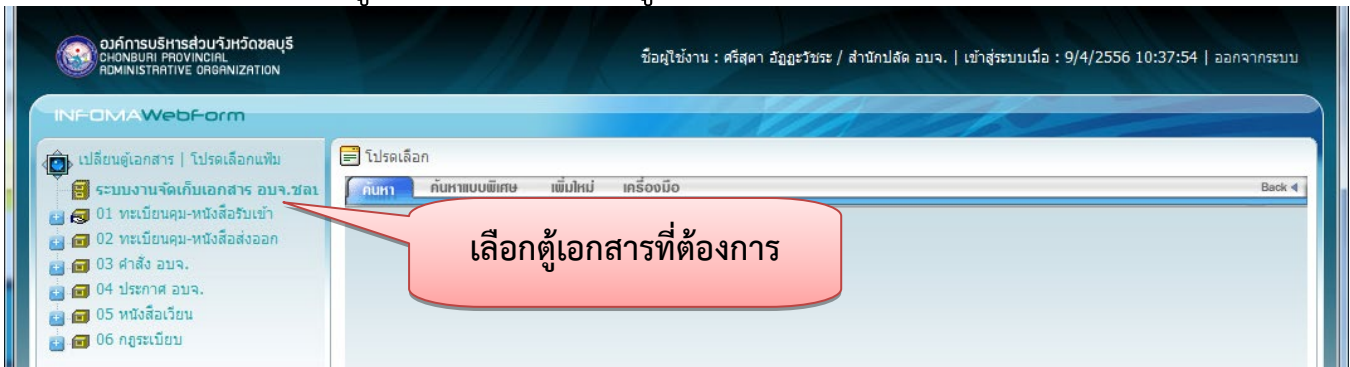

การค้นหาเอกสาร



นอกจากการเปิดดูเอกสารตามหมวดแล้ว ท่านสามารถใช้วิธีการค้นหาโดยการป้อนคำค้น ซึ่งระบบจะค้นหาจากรายละเอียดของเอกสารที่กรอกไว้



หากต้องการ Limit ผลการสืบค้นภายในแฟ้มที่เปิดไว้ กรอกคำค้น แล้วกดปุ่ม

ค้นหา

The screenshot shows the INF-OMAWebForm interface. On the left is a sidebar with a tree view of folders. A red circle labeled '1' highlights the folder 'ปี พ.ศ. 2556'. In the main area, there is a search bar with a dropdown menu showing 'สงมอบ' and a search button labeled 'ค้นหา' with a red circle labeled '3'. A red circle labeled '2' highlights the search bar. Below the search bar is a table of search results with columns for 'เอกสารเลขที่', 'เรื่อง', and 'เอกสารลงวันที่'.

เอกสารเลขที่	เรื่อง	เอกสารลงวันที่
ทจก.สิ่วโล	ขอส่งงานและขอรับเงินค่าจ้างก่อสร้าง-ทจก.สิ่วโล คอนสตรัคชั่น 01 ทะเบียนคุม-หนังสือรับเข้า » 07 กองพัสดุและทรัพย์สิน » ปี พ.ศ. 2556	04/04/2556
ทจก.ศิริมาเจริญก่อสร้าง	ขอส่งมอบงานจ้าง ขึ้นดอนที่ 2 ขอเบิกเงินงวดที่ 1 และขอเบิกเงินงวดที่ 2 (งวดสุดท้าย)-ทจก.ศิริมาเจริญก่อสร้าง 01 ทะเบียนคุม-หนังสือรับเข้า » 07 กองพัสดุและทรัพย์สิน » ปี พ.ศ. 2556	02/04/2556
ทจก.ป.วิไล	ขอส่งมอบงานงวดที่ 1-ทจก.ป.วิไล 01 ทะเบียนคุม-หนังสือรับเข้า » 07 กองพัสดุและทรัพย์สิน » ปี พ.ศ. 2556	05/04/2556
ทจก.เจริญผลสารัตถ์เนสตีล สรินทร์	ยืนยันราคาทีเสนอ การสอบราคาซื้อโต๊ะเก้าอี้นักเรียน ตามเอกสารสอบราคาซื้อเลขที่ 70/2556-ทจก.เจริญผลสารัตถ์เนสตีล สรินทร์ 01 ทะเบียนคุม-หนังสือรับเข้า » 07 กองพัสดุและทรัพย์สิน » ปี พ.ศ. 2556	02/04/2556
ส.0184/2556	ขอรับความอนุเคราะห์ทดสอบแท่งคอนกรีต-ทจก.ส.สุพาณิชย์ก่อสร้าง 01 ทะเบียนคุม-หนังสือรับเข้า » 07 กองพัสดุและทรัพย์สิน » ปี พ.ศ. 2556	05/04/2556
ส.0183/2556	ขอรับความอนุเคราะห์ทดสอบแท่งคอนกรีต-ทจก.ส.สุพาณิชย์ก่อสร้าง 01 ทะเบียนคุม-หนังสือรับเข้า » 07 กองพัสดุและทรัพย์สิน » ปี พ.ศ. 2556	05/04/2556
ศร75601/226	ยินยอมให้เข้าดำเนินการก่อสร้างถนนคอนกรีตเสริมเหล็กสายสำนักงานที่ดิน(พนัสนิคม)หมู่ 1 01 ทะเบียนคุม-หนังสือรับเข้า » 07 กองพัสดุและทรัพย์สิน » ปี พ.ศ. 2556	03/04/2556
ศร302.008/1094	ขอรับมอบอาคารประสงค์-ศาลเยาวชน จ.ชบ. 01 ทะเบียนคุม-หนังสือรับเข้า » 07 กองพัสดุและทรัพย์สิน » ปี พ.ศ. 2556	01/04/2556
ศร04035.108/047	การไปประโยชน์เกี่ยวกับพัสดุประเภทที่ดินหรือสิ่งก่อสร้างของ อบจ.ชบ. 01 ทะเบียนคุม-หนังสือรับเข้า » 07 กองพัสดุและทรัพย์สิน » ปี พ.ศ. 2556	28/02/2556
วอ078/2556	ขอส่งผลการทดสอบความหนาแน่นชั้นหินคลุกส่วนใหญทาง(ความหนาแน่นและC.B.R.)-บ.วีแอล เน็ดเวอร์ค 1996 จำกัด 01 ทะเบียนคุม-หนังสือรับเข้า » 07 กองพัสดุและทรัพย์สิน » ปี พ.ศ. 2556	05/04/2556



ผลที่ได้...

INFOMAWebForm

เปลี่ยนดูเอกสาร | โปรดเลือกเพิ่ม

ระบบงานจัดเก็บเอกสาร อบจ.ชลอ

01 ทะเบียนคุม-หนังสือรับเข้า

« เพิ่ม/แก้ไข/ลบสิ้นชึก »

01 สำนักปลัด

02 กองกิจการสภา

03 กองแผนและงบประมาณ

04 กองคลัง

05 สำนักการช่าง

06 กองส่งเสริมคุณภาพชีวิต

07 กองพัสดุและทรัพย์สิน

« เพิ่ม/แก้ไข/ลบเพิ่ม »

ปี พ.ศ. 2556

ปี พ.ศ. 2557

08 กองการศึกษา ศาสนาและวัฒนธรรม

09 กองการท่องเที่ยวและกีฬา

10 กองการเจ้าหน้าที่

11 หน่วยตรวจสอบภายใน

02 ทะเบียนคุม-หนังสือส่งออก

03 คำสั่ง อบจ.

04 ประกาศ อบจ.

05 หนังสือเวียน

06 กุญแจเวียน

01 ทะเบียนคุม-หนังสือรับเข้า 07 กองพัสดุและทรัพย์สิน ปี พ.ศ. 2556

ค้นหา ค้นหา

คำค้น ค้นหา

ทั้งหมด ทั้งสิ้นชึก เฉพาะเพิ่ม เอกสาร

ลบเอกสาร | พิมพ์เอกสาร | พิมพ์รายงาน | สำเนาแปลง CD/DVD | ย้ายไปเพิ่มอื่น

แนบ ทุกคู่

รายการที่ 1-12 จาก 12 รายการ แสดงหน้าละ 50 รายการ | < หน้าที่แล้ว | หน้าถัดไป >

เอกสารเลขที่	เรื่อง	เอกสารลงวันที่
หจก.ศิริมาเจริญก่อสร้าง	ขอส่งมอบงานจ้าง ขั้นตอนที่ 2 ขอเบิกเงินงวดที่ 1 และขอเบิกเงินงวดที่ 2 (งวดสุดท้าย)- หจก.ศิริมาเจริญก่อสร้าง 01 ทะเบียนคุม-หนังสือรับเข้า » 07 กองพัสดุและทรัพย์สิน » ปี พ.ศ. 2556	02/04/2556
หจก.ป.วิไล	ขอส่งมอบงานงวดที่ 1-หจก.ป.วิไล 01 ทะเบียนคุม-หนังสือรับเข้า » 07 กองพัสดุและทรัพย์สิน » ปี พ.ศ. 2556	05/04/2556
วอ077/2556	ขอส่งมอบงานและขอเบิกเงิน-บ.วิแอล เน็ดเว็ค 1996 จำกัด 01 ทะเบียนคุม-หนังสือรับเข้า » 07 กองพัสดุและทรัพย์สิน » ปี พ.ศ. 2556	05/04/2556
วอ076/2556	ขอส่งมอบงานและขอเบิกเงิน-บ.วิแอล เน็ดเว็ค 1996 จำกัด 01 ทะเบียนคุม-หนังสือรับเข้า » 07 กองพัสดุและทรัพย์สิน » ปี พ.ศ. 2556	05/04/2556
บ.พรุไร	ขอส่งมอบงานจ้างเหมากริชาความปลอดภัย-บ.พรุไร อินเตอร์เนชั่นแนล จำกัด 01 ทะเบียนคุม-หนังสือรับเข้า » 07 กองพัสดุและทรัพย์สิน » ปี พ.ศ. 2556	01/04/2556
บ.พรุไร	ขอส่งมอบงานจ้างเหมากริชาความปลอดภัย-บ.พรุไร อินเตอร์เนชั่นแนล จำกัด 01 ทะเบียนคุม-หนังสือรับเข้า » 07 กองพัสดุและทรัพย์สิน » ปี พ.ศ. 2556	01/04/2556
นายอำนาจ จินาพงศ์	ขอส่งมอบงาน-นายอำนาจ จินาพงศ์ 01 ทะเบียนคุม-หนังสือรับเข้า » 07 กองพัสดุและทรัพย์สิน » ปี พ.ศ. 2556	29/03/2556
นายสุธา พรหมโชติ	ขอส่งมอบงานและขอเบิกเงิน งวดที่1-นายสุธา พรหมโชติ 01 ทะเบียนคุม-หนังสือรับเข้า » 07 กองพัสดุและทรัพย์สิน » ปี พ.ศ. 2556	02/04/2556
นร0217.07/ขบ347	ส่งมอบงาน-สถานีวิทยุกระจายเสียงแห่งประเทศไทย 01 ทะเบียนคุม-หนังสือรับเข้า » 07 กองพัสดุและทรัพย์สิน » ปี พ.ศ. 2556	25/03/2556
นร0217.07/ขบ345	ส่งมอบงานจ้างโครงการองค์การบริหารส่วนจังหวัดชลบุรีร่วมใจ ห่วงใยประชาชน ประจำปีงบประมาณ 2556 01 ทะเบียนคุม-หนังสือรับเข้า » 07 กองพัสดุและทรัพย์สิน » ปี พ.ศ. 2556	25/03/2556
นร0217.07/ขบ341	ส่งมอบงานจ้างโครงการองค์การบริหารส่วนจังหวัดชลบุรีร่วมใจ ห่วงใยประชาชน ประจำปีงบประมาณ 2556 01 ทะเบียนคุม-หนังสือรับเข้า » 07 กองพัสดุและทรัพย์สิน » ปี พ.ศ. 2556	21/03/2556



หรือ หากไม่แน่ใจ ว่าเอกสารจะอยู่ในสิ้นชึก หรือเพิ่มใด ให้เลือกขอบเขตการค้นหาเป็นทั้งหมด ระบบจะทำการค้นหาจากทั้งคู่

INFOMAWebForm

เปลี่ยนดูเอกสาร | โปรดเลือกเพิ่ม

ระบบงานจัดเก็บเอกสาร อบจ.ชลอ

01 ทะเบียนคุม-หนังสือรับเข้า

02 ทะเบียนคุม-หนังสือส่งออก

03 คำสั่ง อบจ.

04 ประกาศ อบจ.

05 หนังสือเวียน

06 กุญแจเวียน

01 ทะเบียนคุม-หนังสือรับเข้า 07 กองพัสดุและทรัพย์สิน ปี พ.ศ. 2556

ค้นหา ค้นหา

คำค้น ค้นหา

ทั้งหมด ทั้งสิ้นชึก เฉพาะเพิ่ม เอกสาร

แนบ ทุกคู่

รายการที่ 1-14 จาก 14 รายการ แสดงหน้าละ 50 รายการ | < หน้าที่แล้ว | หน้าถัดไป >

เอกสารเลขที่	เรื่อง	เอกสารลงวันที่
หจก.ศิริมาเจริญก่อสร้าง	ขอส่งมอบงานจ้าง ขั้นตอนที่ 2 ขอเบิกเงินงวดที่ 1 และขอเบิกเงินงวดที่ 2 (งวดสุดท้าย)- หจก.ศิริมาเจริญก่อสร้าง 01 ทะเบียนคุม-หนังสือรับเข้า » 07 กองพัสดุและทรัพย์สิน » ปี พ.ศ. 2556	02/04/2556
หจก.ป.วิไล	ขอส่งมอบงานงวดที่ 1-หจก.ป.วิไล 01 ทะเบียนคุม-หนังสือรับเข้า » 07 กองพัสดุและทรัพย์สิน » ปี พ.ศ. 2556	05/04/2556
วอ077/2556	ขอส่งมอบงานและขอเบิกเงิน-บ.วิแอล เน็ดเว็ค 1996 จำกัด 01 ทะเบียนคุม-หนังสือรับเข้า » 07 กองพัสดุและทรัพย์สิน » ปี พ.ศ. 2556	05/04/2556
วอ076/2556	ขอส่งมอบงานและขอเบิกเงิน-บ.วิแอล เน็ดเว็ค 1996 จำกัด 01 ทะเบียนคุม-หนังสือรับเข้า » 07 กองพัสดุและทรัพย์สิน » ปี พ.ศ. 2556	05/04/2556
บ.พรุไร	ขอส่งมอบงานจ้างเหมากริชาความปลอดภัย-บ.พรุไร อินเตอร์เนชั่นแนล จำกัด 01 ทะเบียนคุม-หนังสือรับเข้า » 07 กองพัสดุและทรัพย์สิน » ปี พ.ศ. 2556	01/04/2556
บ.พรุไร	ขอส่งมอบงานจ้างเหมากริชาความปลอดภัย-บ.พรุไร อินเตอร์เนชั่นแนล จำกัด 01 ทะเบียนคุม-หนังสือรับเข้า » 07 กองพัสดุและทรัพย์สิน » ปี พ.ศ. 2556	01/04/2556
นายอำนาจ จินาพงศ์	ขอส่งมอบงาน-นายอำนาจ จินาพงศ์ 01 ทะเบียนคุม-หนังสือรับเข้า » 07 กองพัสดุและทรัพย์สิน » ปี พ.ศ. 2556	29/03/2556
นายสุธา พรหมโชติ	ขอส่งมอบงานและขอเบิกเงิน งวดที่1-นายสุธา พรหมโชติ 01 ทะเบียนคุม-หนังสือรับเข้า » 07 กองพัสดุและทรัพย์สิน » ปี พ.ศ. 2556	02/04/2556
นร0217.07/ขบ347	ส่งมอบงาน-สถานีวิทยุกระจายเสียงแห่งประเทศไทย 01 ทะเบียนคุม-หนังสือรับเข้า » 07 กองพัสดุและทรัพย์สิน » ปี พ.ศ. 2556	25/03/2556
นร0217.07/ขบ345	ส่งมอบงานจ้างโครงการองค์การบริหารส่วนจังหวัดชลบุรีร่วมใจ ห่วงใยประชาชน ประจำปีงบประมาณ 2556 01 ทะเบียนคุม-หนังสือรับเข้า » 07 กองพัสดุและทรัพย์สิน » ปี พ.ศ. 2556	25/03/2556
นร0217.07/ขบ341	ส่งมอบงานจ้างโครงการองค์การบริหารส่วนจังหวัดชลบุรีร่วมใจ ห่วงใยประชาชน ประจำปีงบประมาณ 2556 01 ทะเบียนคุม-หนังสือรับเข้า » 07 กองพัสดุและทรัพย์สิน » ปี พ.ศ. 2556	21/03/2556

การค้นหาแบบพิเศษ



หากต้องการค้นหาแบบใช้คำค้นหลายคำ หรือระบุช่วงเวลาของเอกสารที่ต้องการ สามารถใช้การค้นหาแบบพิเศษ



กดที่คำสั่ง ค้นหาแบบพิเศษ ดังภาพ

ค้นหา ค้นหาแบบพิเศษ เพิ่มใหม่ เครื่องมือ

คำค้น



จะปรากฏหน้าจอสำหรับกำหนดเงื่อนไขในการค้นหา

INFOMAWebForm

เปลี่ยนดูเอกสาร | โปรดเลือกแท็บ

โปรดเลือก

ค้นหา ค้นหาแบบพิเศษ เพิ่มใหม่ เครื่องมือ Back

กำหนดขอบเขตของข้อมูลที่ต้องการค้นหา

โปรดกำหนดเงื่อนไขในการค้นหา

เอกสารเลขที่	มีค่า	<input type="text"/>	และ
เอกสารเลขที่	มีค่า	<input type="text"/>	และ
เอกสารเลขที่	มีค่า	<input type="text"/>	และ
เอกสารเลขที่	มีค่า	<input type="text"/>	และ
เอกสารเลขที่	มีค่า	<input type="text"/>	ค้นหา

เรียงข้อมูลตาม

เลขที่เอกสาร



ให้ระบุขอบเขตของการค้นหา

กำหนดขอบเขตของข้อมูลที่ต้องการค้นหา

[_ Microsoft Office

ทุกลิ้นชัก

[=] Knowledge Base

[_ Microsoft Office

[_ การจัดการสำนักงาน

[_ การเบิกจ่ายเงิน

[_ คอมพิวเตอร์

[=] คำสั่ง ระเบียบ ประกาศ

[_ คำสั่ง

[_ ประกาศ

[_ ระเบียบ

[=] ระบบคุณภาพ

[_ คู่มือและมาตรฐาน

เรียง

[_ เอกสารคุณภาพ

[=] เอกสารฝ่ายวิจัย

[_ แบบฟอร์ม

[_ หลักเกณฑ์



และคำค้นโดยระบุเขตข้อมูลที่ต้องการค้นหา

โปรดกำหนดเงื่อนไขในการค้นหา

เอกสารเลขที่

เอกสารเลขที่

กลุ่มเอกสาร

รหัสเอกสาร

เอกสารลงวันที่ (ว/ตต/ปปปป)

เรื่อง

หัวข้อเรื่องย่อย

รายละเอียด

คำค้น

เรียง

บุคคล /หน่วยงานที่เกี่ยวข้อง

ภาษา

สถานะ

ชื่อเจ้าของเอกสาร

ชื่อผู้เขียน

อายุเอกสาร (ว/ตต/ปปปป)

สถานที่เก็บ

ข้อคิดเห็น

แก้ไขที่

ปรับปรุงล่าสุด

ปรับปรุงโดย

มีค่าว่า

และ

มีค่าว่า

และ

มีค่าว่า

และ

มีค่าว่า

และ

มีค่าว่า

ค้นหา



กำหนดส่วนของคำค้นที่ต้องการพบ เช่น

ต้องการเอกสารเลขที่ 122/2552 ให้ระบุเงื่อนไขเป็น = 122/2552

ต้องการเอกสารที่มีคำว่า “แต่งตั้ง” อยู่ในชื่อเรื่อง ให้ระบุเป็น “มีคำว่า”

โปรดกำหนดเงื่อนไขในการค้นหา

เรื่อง	มีคำว่า		และ
เอกสารเลขที่	มีคำว่า		และ
เอกสารเลขที่	=		และ
เอกสารเลขที่	<>		และ
เอกสารเลขที่	ไม่มีคำว่า		และ
เอกสารเลขที่	<		และ
เอกสารเลขที่	>		และ
เอกสารเลขที่	<=		ค้นหา
เอกสารเลขที่	>=		

อธิบายเงื่อนไข

มีคำว่า	ใช้ค้นคำในส่วนข้อมูลที่มีคำว่า xxx
=	ใช้ค้นคำในส่วนข้อมูลเท่ากับคำว่า x□x
<>	ใช้ค้นเอกสารที่ไม่เท่ากับค่าที่กำหนด
ไม่มีคำว่า	ใช้ค้นเอกสารที่ไม่มีค่าที่กำหนด
<	ใช้ค้นข้อมูลตัวเลขน้อยกว่าเงื่อนไขที่กำหนดเช่นวันที่
>	ใช้ค้นข้อมูลตัวเลขมากกว่าเงื่อนไขที่กำหนดเช่นวันที่



หากมีคำค้นหลายคำ ให้ระบุเงื่อนไข

โปรดกำหนดเงื่อนไขในการค้นหา

เรื่อง	มีคำว่า	Word	และ
เอกสารเลขที่	มีคำว่า		
เอกสารเลขที่	มีคำว่า		และ
เอกสารเลขที่	มีคำว่า		และ
เอกสารเลขที่	มีคำว่า		ค้นหา

เรียงข้อมูลตาม

เลขที่เอกสาร

ตัวอย่างการค้นหา



ค้นหาเอกสารที่มีคำว่า “report” และคำว่า “word” อยู่ในชื่อเรื่อง

โปรดกำหนดเงื่อนไขในการค้นหา

เรื่อง	มีคำว่า	report	และ
เรื่อง	มีคำว่า	word	และ



ผลที่ได้...

เอกสารเลขที่	เรื่อง	เอกสารลงวันที่
CONFIG001	การดึงข้อมูลจาก SQL database มาแสดงผลในรายงาน monthly report ซึ่งเป็น Microsoft Word	28/07/2553



ค้นหาเอกสารที่มีคำว่า “report” หรือคำว่า “word” อยู่ในชื่อเรื่อง

โปรดกำหนดเงื่อนไขในการค้นหา

เรื่อง	มีคำว่า	report	และ
เรื่อง	มีคำว่า	word	หรือ



ผลที่ได้...

เอกสารเลขที่	เรื่อง	เอกสารลงวันที่
CONFIG001	การดึงข้อมูลจาก SQL database มาแสดงผลในรายงาน monthly report ซึ่งเป็น Microsoft Word	28/07/2553
CONFIG002	การนำข้อมูลจาก Active Directory มาออกรายงานใน Microsoft Word	18/08/2553
MS Word 2003 001	การทำสารบัญอัตโนมัติใน Microsoft Word 2003	18/08/2553
MS Word XP 001	การพิมพ์ตารางใน Microsoft Word XP	18/08/2550
MS Word XP 002	การใส่ Header Footer ใน Microsoft Word XP	18/08/2550



ต้องการค้นหาเรื่องที่มีคำว่าแต่งตั้ง หลังวันที่ 1 ม.ค. 2553 เป็นต้นมา

โปรดกำหนดเงื่อนไขในการค้นหา

เรื่อง	มีคำว่า	แต่งตั้ง	และ
เอกสารลงวันที่ (ว/ตค/ปปปป)	>	01/01/2553	และ



ผลที่ได้...

เอกสารเลขที่	เรื่อง	เอกสารลงวันที่
110/2553	คำสั่งที่ 110/2553 เรื่อง แต่งตั้งรองผู้อำนวยการ	09/03/2553
133/2553	คำสั่งที่ 133/2553 เรื่อง แต่งตั้งเจ้าหน้าที่	18/07/2553



ต้องการค้นหาเรื่องที่มีคำว่าแต่งตั้ง ตั้งแต่วันที่ 1 ม.ค. 2553 เป็นต้นมา

โปรดกำหนดเงื่อนไขในการค้นหา

เรื่อง มีคำว่า แต่งตั้ง และ

เอกสารลงวันที่ (ว/ตท/ปปปป) และ



ผลที่ได้...

ค้นหา	ค้นหาแบบพิเศษ	เพิ่มใหม่	เครื่องมือ	Back
<p>ลบเอกสาร พิมพ์เอกสาร พิมพ์รายงาน สำเนา CD/DVD ย้ายไปแฟ้มอื่น</p> <p>รายการที่ 1-3 จาก 3 รายการ แสดงหน้าละ 10 รายการ < หน้าที่แล้ว หน้าถัดไป ></p>				
<input type="checkbox"/>	เอกสารเลขที่	เรื่อง	เอกสารลงวันที่	
<input type="checkbox"/>	110/2553	คำสั่งที่ 110/2553 เรื่อง แต่งตั้งรองผู้อำนวยการ	09/03/2553	
<input type="checkbox"/>	133/2553	คำสั่งที่ 133/2553 เรื่อง แต่งตั้งเจ้าหน้าที่	18/07/2553	
<input type="checkbox"/>	2/2553	คำสั่งที่ 2/2553 เรื่อง แต่งตั้งผู้อำนวยการ	01/01/2553	



ต้องการค้นหาเรื่องที่มีคำว่าแต่งตั้ง ของวันที่ 1 ก.พ. 2552 เป็นต้นมา

โปรดกำหนดเงื่อนไขในการค้นหา

เรื่อง มีคำว่า แต่งตั้ง และ

เอกสารลงวันที่ (ว/ตท/ปปปป) และ



หรือ

โปรดกำหนดเงื่อนไขในการค้นหา

เรื่อง มีคำว่า แต่งตั้ง และ

เอกสารลงวันที่ (ว/ตท/ปปปป) และ



ผลที่ได้...

ค้นหา	ค้นหาแบบพิเศษ	เพิ่มใหม่	เครื่องมือ	Back
<p>ลบเอกสาร พิมพ์เอกสาร พิมพ์รายงาน สำเนา CD/DVD ย้ายไปแฟ้มอื่น</p> <p>รายการที่ 1-1 จาก 1 รายการ แสดงหน้าละ 10 รายการ < หน้าที่แล้ว หน้าถัดไป ></p>				
<input type="checkbox"/>	เอกสารเลขที่	เรื่อง	เอกสารลงวันที่	
<input type="checkbox"/>	2/2553	คำสั่งที่ 2/2553 เรื่อง แต่งตั้งผู้อำนวยการ	01/01/2553	



ระบบจะแสดงรายละเอียดของเอกสารทั้งหมด ดังภาพ

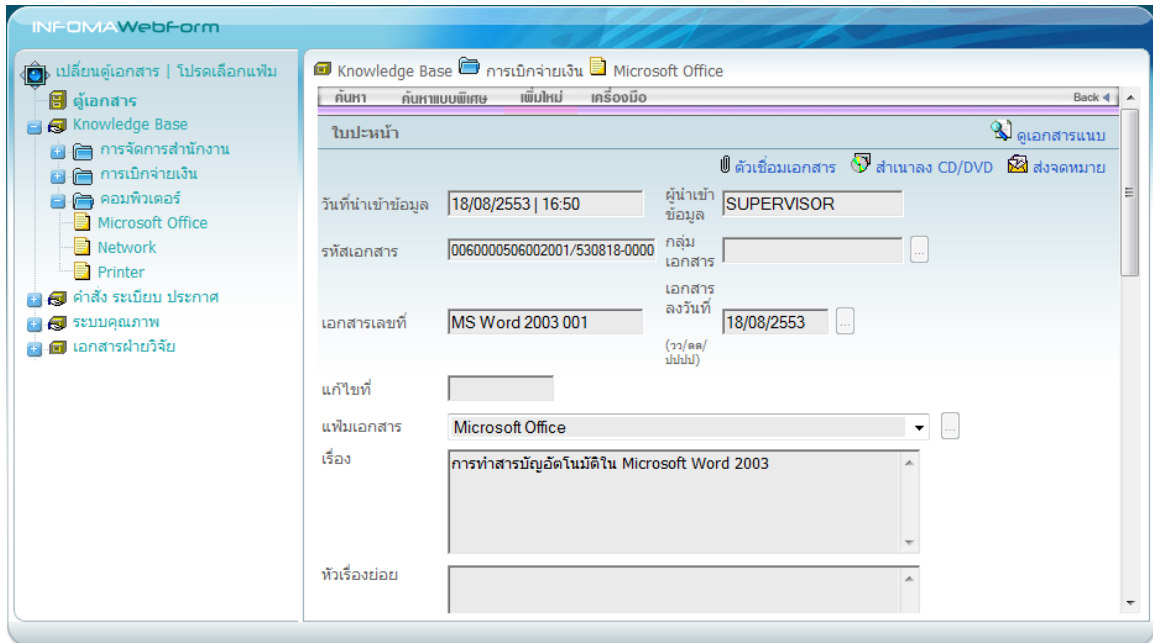

การเปิดเอกสารแนบ



ท่านสามารถเปิดดูเอกสารแนบได้จากหน้ารายการเอกสาร โดยกดที่ icon

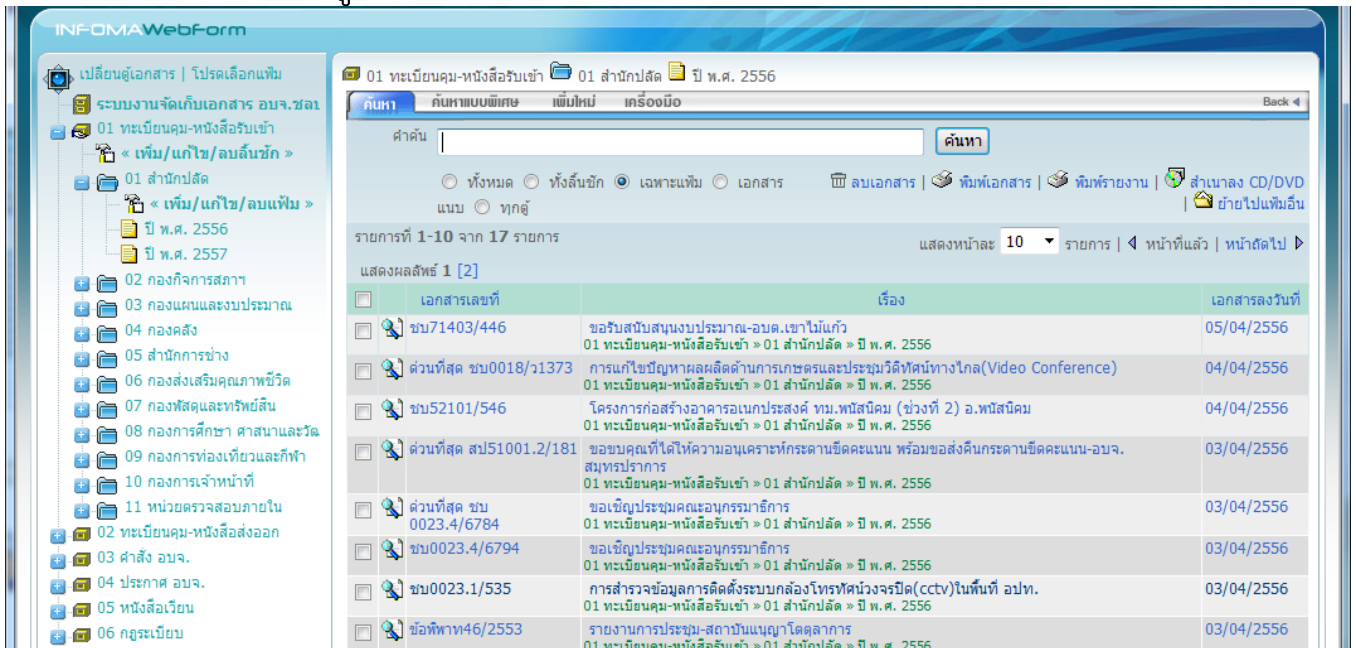



คลิกที่รูปเพื่อดูเอกสารแนบ ดังภาพ

01 ทะเบียนคุม-หนังสือรับเข้า

01 สำนักปลัด

A	วันที่ป้าเข้าข้อมูล	รายละเอียด
E	03/04/2556	การสำรวจข้อมูลการติดตั้งระบบกล้องโทรทัศน์วงจรปิด(CCTV)ในพื้นที่ อปท.
E D	05/04/2556	

คลิก



จะปรากฏ...

Do you want to open or save 00000494.tiff (93.3 KB) from edoc?

Open Save Cancel



คลิกปุ่ม Open เพื่อเปิดเอกสาร หรือ ปุ่ม Save เพื่อบันทึกเอกสาร

Do you want to open or save 00000494.tiff (93.3 KB) from edoc?

Open Save Cancel

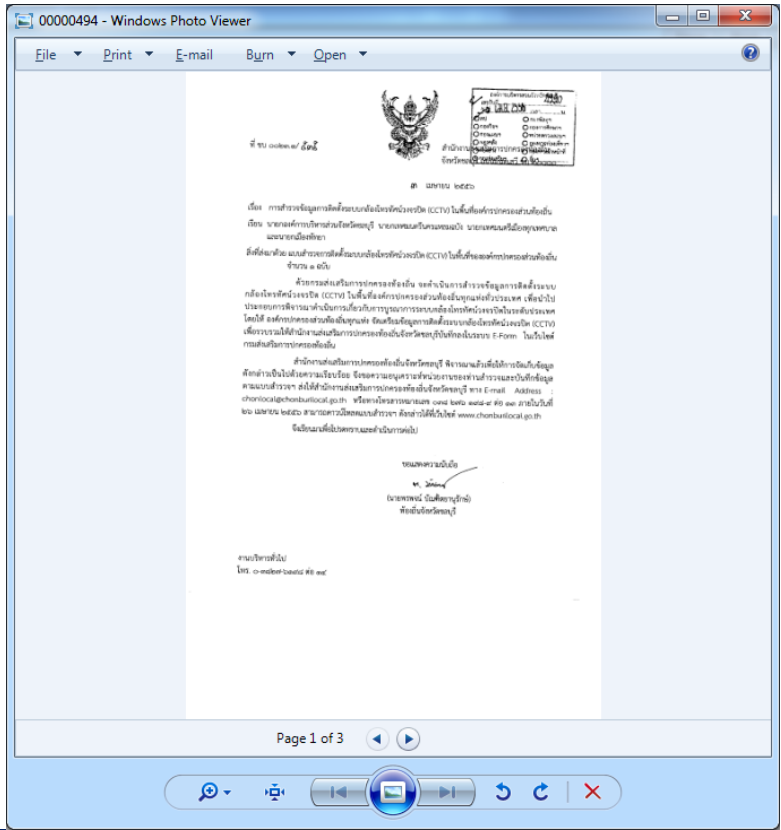

ออกจากระบบ



อค์การบริหารส่วนจังหวัดชลบุรี
CHONBUHI PROVINCIAL ADMINISTRATIVE ORGANIZATION

ชื่อผู้ใช้งาน : ศรัศญา วัชรวิริยะ / สำนักปลัด อบจ. | เข้าสู่ระบบเมื่อ : 9/4/2556 10: 7:54 | ออกจากระบบ

INFORMA Web-Form

เปลี่ยนเดสก์ทอป | โปรดเลือกเพิ่ม

- ระบบงานจัดเก็บเอกสาร อบจ.ชลบุรี
- 01 ทะเบียนคุม-หนังสือรับเข้า
 - เพิ่ม/แก้ไข/ลบต้นขั้ก >
 - 01 สำนักปลัด
 - เพิ่ม/แก้ไข/ลบเพิ่ม >
 - ปี พ.ศ. 2556
 - ปี พ.ศ. 2557
 - 02 กองกิจการสภาฯ
 - 03 กองแผนและงบประมาณ
 - 04 กองคลัง
 - 05 สำนักการช่าง
 - 06 กองส่งเสริมคุณภาพชีวิต
 - 07 กองพัสดุและทรัพย์สิน
 - 08 กองการศึกษา ศาสนาและวัฒนธรรม
 - 09 กองการช่วยเหลือและกีฬา
 - 10 กองการเจ้าหน้าที่
 - 11 หน่วยตรวจสอบภายใน
 - 02 ทะเบียนคุม-หนังสือส่งออก
 - 03 คำสั่ง อบจ.
 - 04 ประกาศ อบจ.
 - 05 หนังสือเวียน
 - 06 กฎระเบียบ

01 ทะเบียนคุม-หนังสือรับเข้า 01 สำนักปลัด ปี พ.ศ. 2556

ค้นหา: ค้นหา

ทั้งหมด ทั้งสิ้นขั้ก เฉพาะเพิ่ม เอกสาร หนังสือเอกสาร | พิมพ์รายงาน | สำเนาทาง CD/DVD | ย้ายไปเพิ่มอื่น

แบบ ทุกคู่

รายการที่ 1-17 จาก 17 รายการ แสดงหน้าละ 50 รายการ | < หน้าที่แล้ว | หน้าถัดไป >

เอกสารเลขที่ ฯ	เรื่อง	เอกสารลงวันที่
ส่วนที่สด สป51001.2/181	ขอขมคุณที่ได้ให้ความสะดวกแก่กระดานขีดคะแนน พร้อมขอส่งคืนกระดานขีดคะแนน-อบจ.สมุทรปราการ	03/04/2556
ส่วนที่สด ขบ0023.4/6784	ขอเชิญประชุมคณะกรรมการกิจการ	03/04/2556
ส่วนที่สด ขบ0023.3/6376	ขอเชิญชวนจัดกิจกรรมแรดดี "ล้างสมองกับคน..รับวันสงกรานต์"	26/03/2556
ส่วนที่สด ขบ0023.3/4474	การประเมินมาตรฐานการปฏิบัติงานของ อปท. ประจำปี 2556	28/02/2556
ส่วนที่สด ขบ0018/ว1373	การแก้ไขข้อขัดข้องคดีด้านภาวะชงและประชมวีดิทัศน์ทางไกล(Video Conference)	04/04/2556
ส่วนที่สด ขบ0017.2/ว1205	มาตรการรณรงค์ภาวะวิกฤติด้านพลังงานไฟฟ้า	26/03/2556
ส่วนที่สด ขบ0017.1/ว207	ร้องเรียนร้องทุกข์	21/03/2556
ขบ71403/446	ขอรับสนับสนุนงบประมาณ-อบต.เขาไม้แก้ว	05/04/2556
ขบ52101/546	โครงการก่อสร้างอาคารอเนกประสงค์ ทม.พินิจนิคม (ช่วงที่ 2) อ.พินิจนิคม	04/04/2556
ขบ0030.1/ว144	การลดอัตราเงินสมทบกองทุนประกันสังคม พ.ศ. 2556	08/03/2556
ขบ0023.4/6794	ขอเชิญประชุมคณะกรรมการกิจการ	03/04/2556



คู่มือการใช้งานระบบจัดเก็บเอกสารอิเล็กทรอนิกส์ (e-document) ขององค์การบริหารส่วนจังหวัดชลบุรี

ที่ปรึกษา

1. นางนิรมล สิริไกรพงษ์ หัวหน้าสำนักปลัดฯ
2. นายรังสิต ชวนชม หัวหน้าฝ่ายบริหารงานทั่วไป

ผู้จัดทำ

1. น.ส. ศรีสุดา อัญญาวัชระ นักวิชาการคอมพิวเตอร์ชำนาญการ
2. นายวรา กวีกิจวิรัตน์ นักวิชาการคอมพิวเตอร์ปฏิบัติการ
3. นายอนุชิต มาบัณฑิตย์ ผู้ช่วยนักวิชาการคอมพิวเตอร์
4. นายอมรเทพ ทิพรัักษ์ ผู้ช่วยนักวิชาการคอมพิวเตอร์
5. น.ส.รดาภักดิ์ พุฒิวิญญู ผู้ช่วยนักวิชาการประชาสัมพันธ์