



สัญญาจ้างก่อสร้าง
(ฉบับแก้ไขเพิ่มเติม ครั้งที่ ๑)

สัญญาเลขที่ ๑๓๕/๒๕๖๖

สัญญาฉบับนี้ทำขึ้น ณ องค์การบริหารส่วนจังหวัดชลบุรี หมู่ที่ ๓ ถนนนารมณตเสวี ๑ ตำบล/แขวงเสม็ด อำเภอ/เขต เมืองชลบุรี จังหวัด ชลบุรี เมื่อวันที่ ๒๗ กรกฎาคม ๒๕๖๖ ระหว่าง องค์การบริหารส่วนจังหวัดชลบุรี โดย นายอุดมศักดิ์ เจริญวุฒิ รองนายกองค์การบริหารส่วนจังหวัด ปฏิบัติราชการแทนนายกองค์การบริหารส่วนจังหวัดชลบุรี ซึ่งต่อไปในสัญญานี้เรียกว่า "ผู้ว่าจ้าง" ฝ่ายหนึ่งกับ บริษัท อีสเทิร์น ปริคจ์ แอนด์ คอนสตรัคชั่น 2016 จำกัด ซึ่งจดทะเบียนเป็นนิติบุคคลณสำนักงานทะเบียนหุ้นส่วนบริษัท จังหวัดชลบุรี กรมพัฒนาธุรกิจการค้า กระทรวงพาณิชย์ มีสำนักงานใหญ่อยู่ เลขที่ ๓๖๔/๓ หมู่ ๑ ตำบลคลองกึ่ง อำเภอบ้านบึง จังหวัดชลบุรี โดย นายนวโรจน์ โรจน์พานิช ผู้มีอำนาจลงนามผูกพันนิติบุคคลปรากฏตามหนังสือรับรองของ สำนักงานทะเบียนหุ้นส่วนบริษัท จังหวัดชลบุรี กรมพัฒนาธุรกิจการค้า กระทรวงพาณิชย์ ที่ ๐๒๐๕๕๕๕๐๒๑๗๘๒ ลงวันที่ ๓ มกราคม ๒๕๖๖ แนบท้ายสัญญานี้ ซึ่งต่อไปในสัญญานี้เรียกว่า "ผู้รับจ้าง" อีกฝ่ายหนึ่ง

ตามที่ผู้ว่าจ้างตกลงจ้างและผู้รับจ้างตกลงรับจ้าง โครงการก่อสร้างสะพานคอนกรีตเสริมเหล็ก ข้ามคลองน้ำเค็ม หมู่ที่ ๓ ตำบลวัดโบสถ์ อำเภอพนัสนิคม โดยวิธีคัดเลือก เป็นเงินทั้งสิ้น ๒,๕๒๕,๐๐๐.๐๐ บาท (สองล้านเก้าแสนสองหมื่นห้าพันบาทถ้วน) ตามสัญญาจ้างก่อสร้าง โดยวิธีคัดเลือก เลขที่ ๑๓๕/๒๕๖๖ ลงวันที่ ๒๐ มีนาคม ๒๕๖๖ แล้วนั้น บัดนี้คู่สัญญาได้ตกลงแก้ไขเพิ่มเติมสัญญาจ้างก่อสร้างดังกล่าว ดังต่อไปนี้

ข้อ ๑ ผู้ว่าจ้างและผู้รับจ้างตกลงแก้ไขสัญญาจ้างก่อสร้างเลขที่ ๑๓๕/๒๕๖๖ ลงวันที่ ๒๐ มีนาคม ๒๕๖๖ เนื่องจาก เกิดปัญหาการตอกเสาเข็มพบว่าเมื่อมีการตอกเสาเข็มที่ตอม่อของสะพานเสาเข็มมีการเอียงศูนย์ จึงแก้ไขให้โครงสร้างสะพานเกิดความมั่นคงแข็งแรง เป็นไปตามหลักวิศวกรรม จึงขอแก้ไขการเอียงศูนย์ของเสาเข็ม ดังนี้

ขยายคานยึดเสาตอม่อจากเดิม ขนาดกว้าง ๐.๕๐ เมตร เป็นขนาด ๐.๘๐ x ๐.๗๐ ม. และเสริมเหล็ก ๘-DB ๒๕ มม. ส่วนความสูง และความยาวของคานยึดเสาตอม่อเดิม ตามแบบแปลนที่แนบมาพร้อมนี้ ซึ่งไม่ทำให้ปริมาณงานและมูลค่าการก่อสร้างลดลง

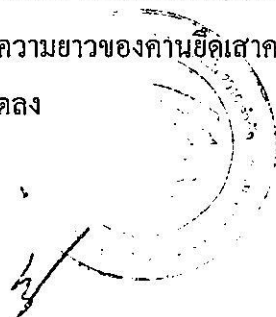

ข้อ ๒ เอกสารอันเป็นส่วนหนึ่งของสัญญา

เอกสารแนบท้ายสัญญาดังต่อไปนี้ให้ถือเป็นส่วนหนึ่งของสัญญานี้

๒.๑ ผนวก ๑ แบบแปลนการเสริมเหล็ก จำนวน ๑ (หนึ่ง) หน้า

ข้อ ๓ รายละเอียดอื่น ๆ นอกจากที่แก้ไขนี้ให้เป็นไปตามสัญญาเดิมทุกประการ

บันทึกนี้ทำขึ้นเป็นสองฉบับมีข้อความถูกต้องตรงกัน ทั้งสองฝ่ายได้อ่านและเข้าใจข้อความโดยละเอียดตลอดแล้ว จึงได้ลงลายมือชื่อพร้อมประทับตรา(ถ้ามี) ไว้ต่อหน้าพยานและยึดถือไว้ฝ่ายละฉบับ

(ลงชื่อ)..........ผู้ว่าจ้าง

(นายอุดมศักดิ์ เจริญวุฒิ)

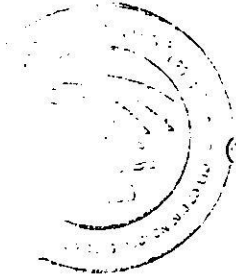

(ลงชื่อ)..........ผู้รับจ้าง

(นายนวนโรจน์ โรจน์พานิช)

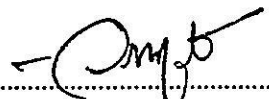
(ลงชื่อ)..........พยาน

(นางวิรานุรัช บุญทั่วมมี)

(ลงชื่อ)..........พยาน

(นางสมพิศ ทองดารา)

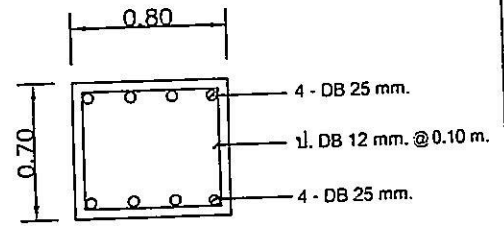
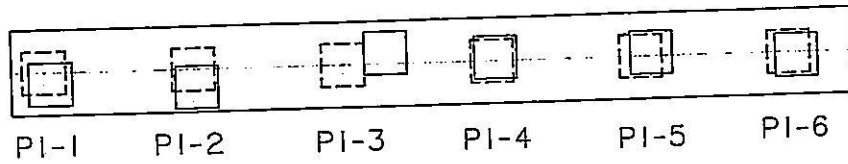

การเสริมเหล็กคาน Bracing

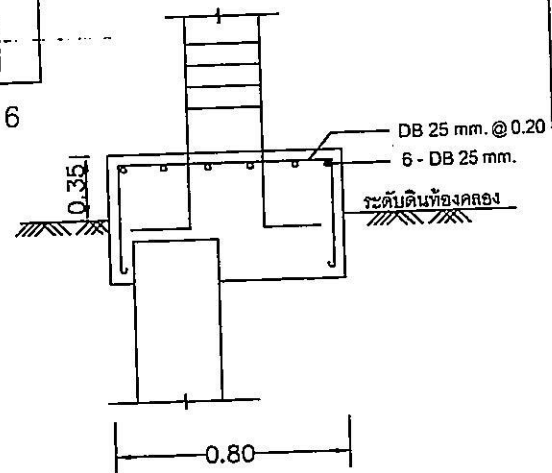
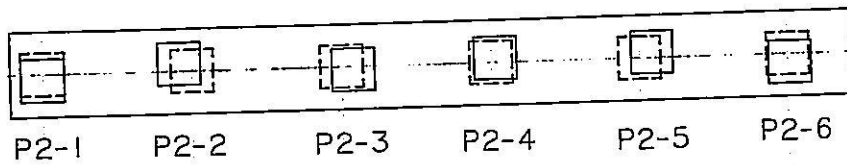

แสดงการเสริมเหล็กตะแกรงค้ำ P4-4, P4-5, P4-6, P1-3

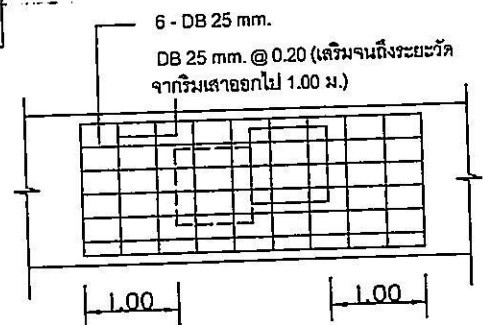
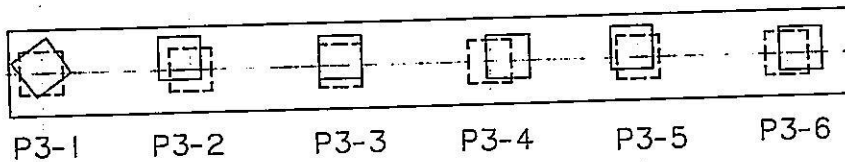

แปลนการเสริมเหล็กตะแกรงค้ำ P4-4, P4-5, P4-6, P1-3

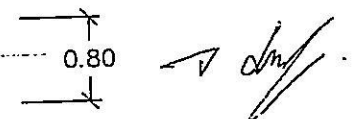
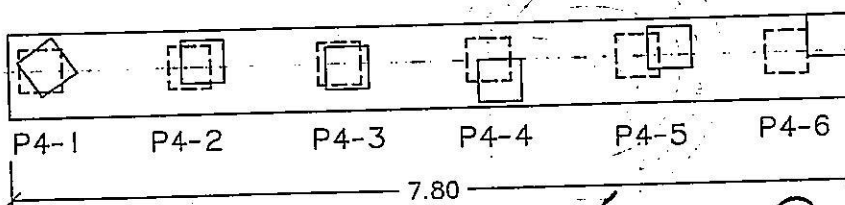

Abhinit

Omaj

Som