



สัญญาจ้างก่อสร้าง
(ฉบับแก้ไขเพิ่มเติม ครั้งที่ ๒)

สัญญาเลขที่ ๗๒/๒๕๖๘

สัญญานี้ทำขึ้น ณ องค์การบริหารส่วนจังหวัดชลบุรี ตำบลเสม็ด อำเภอเมืองชลบุรี จังหวัดชลบุรี เมื่อวันที่ ๑ พฤษภาคม ๒๕๖๘ ระหว่าง องค์การบริหารส่วนจังหวัดชลบุรี โดย นายอุดมศักดิ์ เจริญวุฒิ รองนายก องค์การบริหารส่วนจังหวัด รักษาารชแทนนายกองค์การบริหารส่วนจังหวัดชลบุรี ซึ่งต่อไปในสัญญานี้เรียกว่า "ผู้ว่าจ้าง" ฝ่ายหนึ่งกับ บริษัท เวิลด์ กรุ๊ป เอ็นจิเนียริ่ง จำกัด ซึ่งจดทะเบียนเป็นนิติบุคคล ณ สำนักงานทะเบียนหุ้นส่วนบริษัท จังหวัดชลบุรี กรมพัฒนาธุรกิจการค้า กระทรวงพาณิชย์ มีสำนักงานใหญ่อยู่ เลขที่ ๒๑๖/๖๑ หมู่ ๑๐ ตำบลบางพระ อำเภอศรีราชา จังหวัดชลบุรี โดยนายเศรษฐพร พรหมพล ผู้มีอำนาจลงนามผูกพันนิติบุคคลปรากฏตามหนังสือรับรองของ สำนักงานทะเบียนหุ้นส่วนบริษัท จังหวัดชลบุรี กรมพัฒนาธุรกิจการค้า กระทรวงพาณิชย์ ที่ ๐๒๐๕๕๔๓๐๐๔๐๑๘ ลงวันที่ ๑๗ กันยายน ๒๕๖๗ แนบท้ายสัญญานี้ ซึ่งต่อไปในสัญญานี้เรียกว่า "ผู้รับจ้าง" อีกฝ่ายหนึ่ง

ตามที่ผู้ว่าจ้างตกลงจ้างและผู้รับจ้างตกลงรับจ้าง โครงการก่อสร้างอาคารรับรองนักกีฬา สนามฟุตบอลชลบุรีสเตเดียม ด้วยวิธีประกวดราคาอิเล็กทรอนิกส์ (e-bidding) เป็นเงินทั้งสิ้น ๔,๔๘๘,๓๑๔.๑๕ บาท (สี่ล้านสี่แสนเก้าหมื่นแปดพันสามร้อยสิบสี่บาทสิบเก้าสตางค์) ตามสัญญาจ้างก่อสร้างโดยวิธีประกวดราคาอิเล็กทรอนิกส์ (e-bidding) เลขที่ ๗๒/๒๕๖๘ ลงวันที่ ๒๖ ธันวาคม ๒๕๖๗ แล้วนั้น บัดนี้ผู้สัญญาได้ตกลงแก้ไขเพิ่มเติมสัญญาจ้างก่อสร้างดังกล่าว ดังต่อไปนี้

ข้อ ๑ องค์การบริหารส่วนจังหวัดชลบุรี ได้อนุมัติให้แก้ไขแบบแปลนงานก่อสร้าง ดังนี้

จากเดิม เสาเข็มเจาะขนาดเส้นผ่าศูนย์กลาง ๐.๓๕ เมตร ความยาว ๖.๐๐ เมตร รับน้ำหนักบรรทุกตลอดภัยได้ไม่น้อยกว่า ๓๕ ตัน/ตัน แก้ไขเป็น เสาเข็มตอกสี่เหลี่ยมตัน ขนาด ๐.๓๕ x ๐.๓๕ เมตร ความยาว ๗.๕๐ เมตร สามารถรับน้ำหนักบรรทุกตลอดภัยของเสาเข็ม ๓๕ ตัน/ตัน โดยตอกเสาเข็มในตำแหน่งใหม่ตามที่วิศวกรกำหนด จึงอนุมัติแก้ไขแบบแปลนแผ่นที่ S-๐๑ เป็นแบบแปลนแผ่นที่ S-๐๑ (แก้ไข) แทน



ผู้รับจ้าง

ข้อ ๒ เอกสารอันเป็นส่วนหนึ่งของสัญญา

แบบแปลน

จำนวน ๑ แผ่น

ข้อ ๓ รายละเอียดอื่นๆ นอกจากที่แก้ไขนี้ให้เป็นไปตามสัญญาเดิมทุกประการ

บันทึกนี้ทำขึ้นเป็นสองฉบับมีข้อความถูกต้องตรงกัน ทั้งสองฝ่ายได้อ่านและเข้าใจข้อความโดยละเอียด
ตลอดแล้ว จึงได้ลงลายมือชื่อพร้อมประทับตรา (ถ้ามี) ไว้ต่อหน้าพยานและยึดถือไว้ฝ่ายละฉบับ

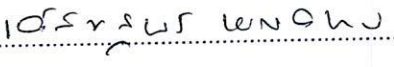

(ลงชื่อ)..... .....ผู้ว่าจ้าง
(นายอุดมศักดิ์ เจริญวุฒิ)

(ลงชื่อ)..... .....ผู้รับจ้าง
(นายเศรษฐพร พรรคพล)

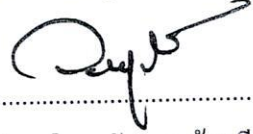
(ลงชื่อ)..... .....พยาน
(นางวิรานุรัช บุญท่วมมี)

(ลงชื่อ)..... .....พยาน
(นางสาวสุรีย์พร พลະสุ)

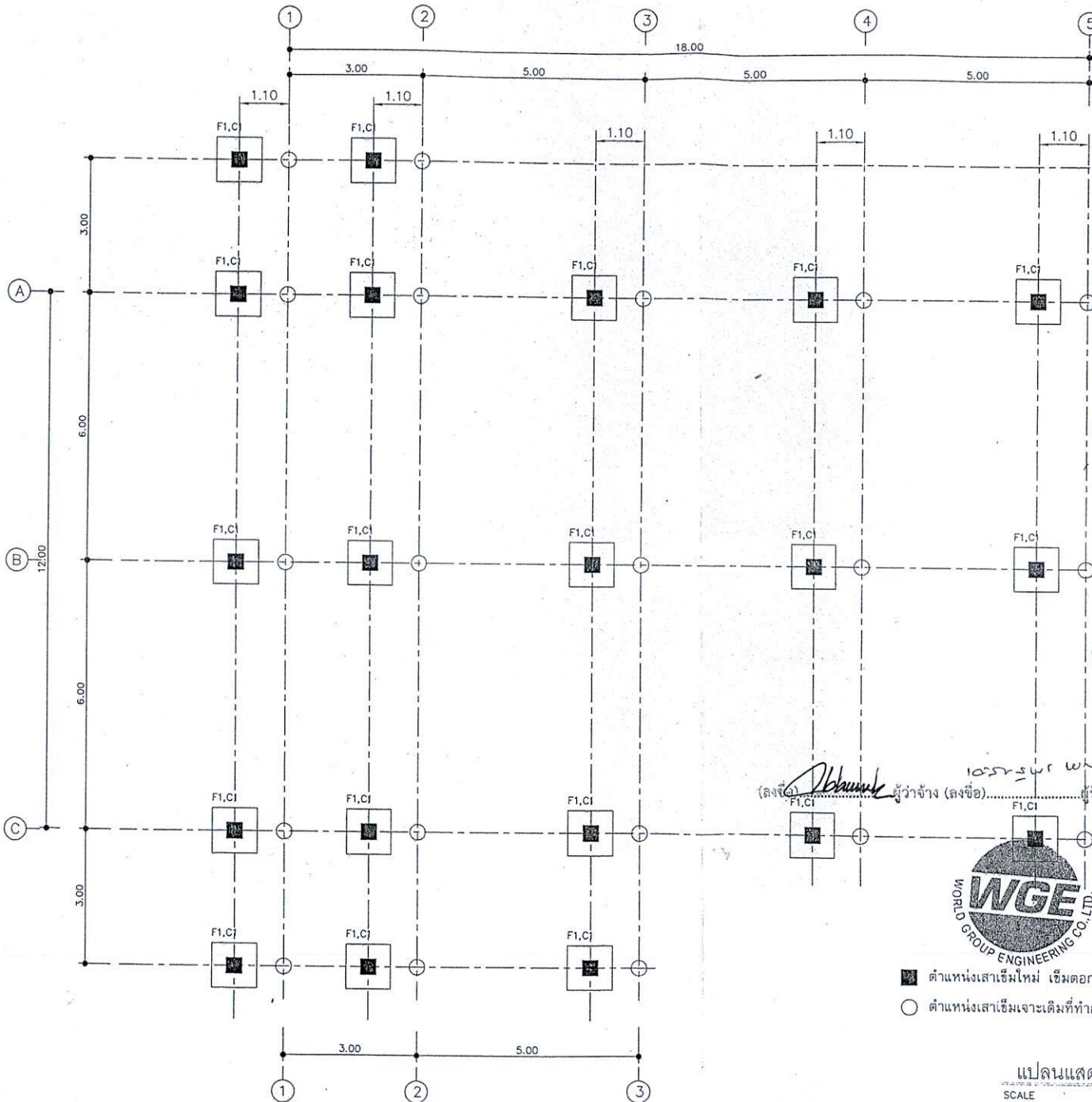

ทรงปลีบนเสาเข็มเสาเข็ม เป็น
 เสาเข็มตอก $\phi 0.35 \times 0.35 \times 7.5$ ม
 ที่ตามลึกลงจากเสาเข็มที่ 9.50 ม
 ความถี่รับน้ำหนักบรรทุกออกด้วย
 ได้ไม่น้อยกว่า 35 ตัน/ต้นตาม
 ผลตรวจวิเคราะห์ของทรงปลีนี้
 นักวางดิน โดย พ. เอ็น. ดี. ที.
 ทัศนไฉย อิงต้ง วิศวกรตรวจสอบ
 และรับรองโดยวิศวกรโยธา ระดับ
 สามัญวิศวกร ของ สมคตฯ ผู้จัดทำ
 ทัศนไฉย อิงต้ง สว. ๑๔๖๘

นายวิชาญ พงษ์อ้อย (ลงชื่อ) ผู้รับจ้าง (ลงชื่อ) ผู้รับจ้าง (ลงชื่อ) พยาน (ลงชื่อ)
 นายวิชาญ พงษ์อ้อย (ลงชื่อ) ผู้รับจ้าง (ลงชื่อ) พยาน (ลงชื่อ)

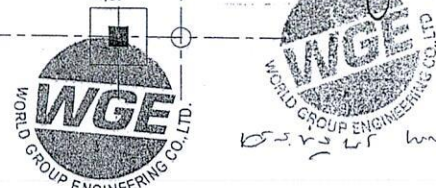

- ตำแหน่งเสาเข็มใหม่ เข็มตอกขนาด $\phi 0.35 \times 0.35 \times 7.5$ ม.
- ตำแหน่งเสาเข็มเจาะเดิมที่ทำการเจาะไปแล้ว $\phi 0.35 \times 6.00$ ม.

แปลนแสดงตำแหน่งฐานราก
 SCALE 1:100

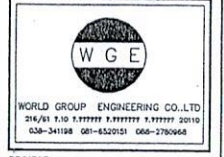

PROJECT
 โครงการสร้างอาคารรับรองนักกีฬา
 สนามฟุตบอลชลบุรีเพิ่มเติม
 อาคาร คคส. ชั้นเดียว

CLIENT'S

REVISION	Rev No.	Revision Note	Date

ARCHITECT

STRUCTURE ENGINEER

นายวิชาญ พงษ์อ้อย
 สว. 11994
 STRUCTURE ENGINEER

ELECTRICAL ENGINEER

นายวิชาญ พงษ์อ้อย
 สว. 14300
 ELECTRICAL ENGINEER

DRAWN BY

DRAWING TITLE

แปลนแสดงตำแหน่งฐานราก

DRWG. NO.